

DOKUMENT- VEDLEGG

Noroddveien 15, 4816 Kolbjørnsvik



SØRMEGLEREN

sormegleren.no

ENERGIATTEST

Adresse	Noroddeveien 15
Postnummer	4816
Sted	KOLBJØRNSVIK
Kommunenavn	Arendal
Gårdsnummer	306
Bruksnummer	86
Seksjonsnummer	—
Andelsnummer	—
Festenummer	—
Bygningsnummer	167005659
Bruksenhetsnummer	H0101
Merkenummer	0adcf294-76e3-4ab9-973f-225dd4adf060
Dato	07.08.2023

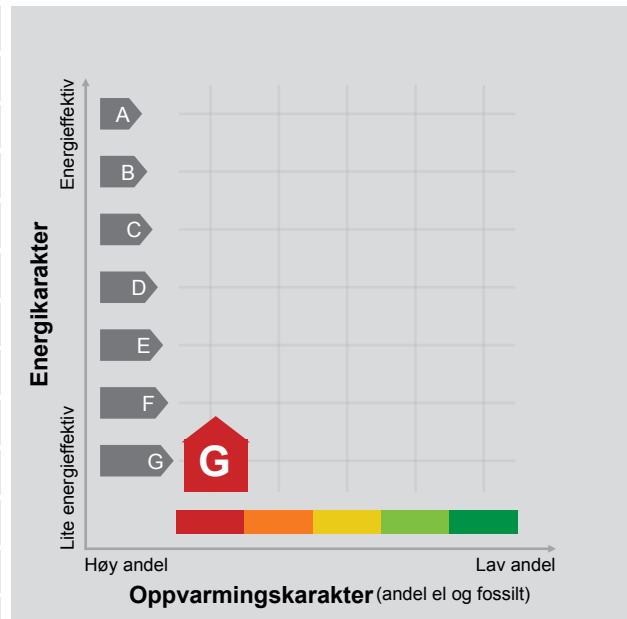

Energimerket angir boligens energistandard. Energimerket består av en energikarakter og en oppvarmingskarakter, se i figuren. Energimerket symboliseres med et hus, hvor fargen viser oppvarmingskarakter, og bokstaven viser energikarakter.

Energikarakteren angir hvor energieffektiv boligen er, inkludert oppvarmingsanlegget. Energikarakteren er beregnet ut fra den typiske energibruken for boligtypen. Beregningene er gjort ut fra normal bruk ved et gjennomsnittlig klima. Det er boligens energimessige standard og ikke bruken som bestemmer energikarakteren. A betyr at boligen er energieffektiv, mens G betyr at

boligen er lite energieffektiv. En bolig bygget etter byggeforskriftene vedtatt i 2010 vil normalt få C.

Oppvarmingskarakteren forteller hvor stor andel av oppvarmingsbehovet (romoppvarming og varmtvann) som dekkes av elektrisitet, olje eller gass. Grønn farge betyr lav andel el, olje og gass, mens rød farge betyr høy andel el, olje og gass. Oppvarmingskarakteren skal stimulere til økt bruk av varmepumper, solenergi, biobrensel og fjernvarme.

Om bakgrunnen for beregningene, se www.energimerking.no.

Målt energibruk

Brukeren har valgt å ikke oppgi målt energibruk.

Hvordan boligen benyttes har betydning for energibehovet

Energibehovet påvirkes av hvordan man benytter boligen, og kan forklare avvik mellom beregnet og målt energibruk. Gode energivaner bidrar til at energibehovet reduseres. Energibehovet kan også bli lavere enn normalt dersom:

- deler av boligen ikke er i bruk,
- færre personer enn det som regnes som normalt bruker boligen, eller
- den ikke brukes hele året.

Gode energivaner

Ved å følge enkle tips kan du redusere ditt energibehov, men dette vil ikke påvirke boligens energimerke.

Energimerkingen kan kun endres gjennom fysiske endringer på boligen.

Tips 1: Følg med på energibruken i boligen

Tips 2: Luft kort og effektivt

Tips 3: Redusér innnetemperaturen

Tips 4: Bruk varmtvann fornuftig

Mulige forbedringer for boligens energistandard

Ut fra opplysningene som er oppgitt om boligen, anbefales følgende energieffektiviserende tiltak. Dette er tiltak som kan gi bygningen et bedre energimerke.

Noen av tiltakene kan i tillegg være svært lønnsomme. Tiltakene bør spesielt vurderes ved modernisering av bygningen eller utskifting av teknisk utstyr.

Tiltaksliste (For full beskrivelse av tiltakene, se Tiltaksliste - vedlegg 1)

- **Temperatur- og tidsstyring av panelovner**
- **Etterisolering av yttervegg**

Det tas forbehold om at tiltakene er foreslått ut fra de opplysninger som er gitt om boligen. Fagfolk bør derfor kontaktes for å vurdere tiltakene nærmere. Eventuell gjennomføring av tiltak må skje i samsvar

- **Vask med fulle maskiner**
- **Følg med på energibruken i boligen**

med gjeldende lovverk, og det må tas hensyn til krav til godt inneklima og forebygging av fuktskader og andre byggskader.

Boligdata som er grunnlag for energimerket

Energimerket og andre data i denne attesten er beregnet ut fra opplysninger som er gitt av boligeier da attesten ble registrert. Nedenfor er en oversikt over oppgitte opplysninger, som boligeier er ansvarlig for.

Der opplysninger ikke er oppgitt, brukes typiske standardverdier for den aktuelle bygningstypen. For mer informasjon om beregninger, se www.energimerking.no/beregninger.

Bygningskategori:	Småhus
Bygningstype:	Enebolig
Byggeår	1845
Bygningsmateriale:	Tre
BRA:	57
Ant. etg. med oppv. BRA:	2
Detaljert vegger:	Nei
Detaljert vindu:	Nei

Teknisk installasjon

Oppvarming:	Elektrisk Varmepumpe Ved
Ventilasjon	Mekanisk avtrekk

Om grunnlaget for energiattesten

Oppgitte opplysninger om boligen kan finnes ved å gå inn på www.energimerking.no, og logge inn via ID-porten/Altinn. På siden "Eiendommer" kan du søke opp bygninger og hente fram energiattester som er laget tidligere. For å se detaljer for en bolig hvor det er brukt detaljert registrering må du velge "Gjenbruk"

av aktuell attest under Offisielle energiattester i skjermbildet "Valgt eiendom". Boligeier er ansvarlig for at det blir brukt riktige opplysninger. Eventuelle gale opplysninger må derfor tas opp med selger eller utleier da dette kan ha betydning for prisfastsettelsen. Det kan når som helst lage en ny energiattest.

Om energimerkeordningen

Enova er ansvarlig for energimerkeordningen. Energimerket beregnes på grunnlag av oppgitte opplysninger om boligen. For informasjon som ikke er oppgitt, brukes typiske standardverdier for den aktuelle bygningstypen fra tidsperioden den ble bygd i. Beregningsmetodene for energikarakteren baserer seg på NS 3031 (www.energimerking.no/NS3031).

Spørsmål om energiattesten, energimerkeordningen eller gjennomføring av energieffektivisering og tilskuddsordninger kan rettes til Enova Svarer på tlf. 800 49 003 eller svarer@enova.no.

Plikten til energimerking er beskrevet i energimerkeforskriften (bygninger).

Nærmere opplysninger om energimerkeordningen kan du finne på www.energimerking.no.

For ytterligere råd og veiledning om effektiv energibruk, vennligst se www.enova.no/hjemme eller ring Enova svarer på tlf. 800 49 003.

Attesten gjelder for følgende eiendom (Vedlegg 1)

Adresse: Noroddveien 15
Postnummer: 4816
Sted: KOLBJØRNSVIK
Kommune: Arendal
Bolignummer: H0101
Dato: 07.08.2023 11:49:55
Energimerkenummer: 0adcf294-76e3-4ab9-973f-225dd4adf060

Kommunennummer: 4203
Gårdsnummer: 306
Bruksnummer: 86
Seksjonsnummer: 0
Festenummer: 0
Bygningsnummer: 167005659

Tiltak på elektriske anlegg

Tiltak 1: Temperatur- og tidsstyring av panelovner

Evt. eldre elektriske varmeovner uten termostat skiftes ut med nye termostatregulerte ovner med tidsstyring, eller det ettermonteres termostat / spareplugg på eksisterende ovn. Dersom mange ovner skiftes ut bør det vurderes et system hvor temperatur og tidsinnstillinger i ulike rom i boligen styres fra en sentral enhet.

Bygningsmessige tiltak

Tiltak 2: Etterisolering av yttervegg

Yttervegg etterisoleres. Metode avhenger av dagens løsning. For å sjekke vindtetting av yttervegg anbefales termografering og tetthetsprøving.

Tiltak 3: Randsoneisolering av etasjeskillere

Kald trekk i randsonen av trebjelkelag kan utbedres ved å isolere bjelkelaget i randsonen. Utvendig kan man forsøke å tette vindsperre nederst på utsiden av vegg.

Tiltak 4: Termografering og tetthetsprøving

Bygningens lufttetthet kan måles ved hjelp av metode for tetthetsmåling av hele eller deler av bygget. Termografering kan også benyttes for å kartlegge varmetap og lekkasjepunkter. Metodene krever spesialutstyr og spesialkompetanse og må utføres av fagfolk.

Tiltak 5: Montering tetningslister

Luftlekkasjer mellom karm og ramme på vinduer og mellom karm og dørbblad kan reduseres ved montering av tetningslister. Lister i silikon- eller EPDM-gummi gir beste resultat.

Tiltak 6: Isolering av innervegg mot uoppvarmet rom

Innervegg mot uoppvarmet rom i boligen isoleres.

Brukertiltak

Tiltak 7: Vask med fulle maskiner

Fyll opp vaske- og oppvaskmaskinen før bruk. De fleste maskiner bruker like mye energi enten de er fulle eller ikke.

Tiltak 8: Følg med på energibruken i boligen

Gjør det til en vane å følge med energiforbruket. Les av måleren månedlig eller oftere for å være bevisst energibruken. Ca halvparten av boligens energibruk går til oppvarming.

Tiltak 9: Bruk varmtvann fornuftig

Bytt til sparedusj hvis du ikke har. For å finne ut om du bør bytte til sparedusj eller allerede har sparedusj kan du ta tiden på fylling av ei vaskebøtte; nye sparedusjer har et forbruk på kun 9 liter per minutt. Ta dusj i stedet for karbad. Skift pakning på dryppende kraner. Dersom varmtvannsberederen har nok kapasitet kan temperaturen i berederen reduseres til 70gr.

Tiltak 10: Spar strøm på kjøkkenet

Ikke la vannet renne når du vasker opp eller skyller. Bruk kjeler med plan bunn som passer til platen, bruk lokk, kok ikke opp mer vann enn nødvendig og slå ned varmen når det har begynt å koke. Slå av kjøkkenventilatoren når det ikke lenger er behov. Bruk av microbølgeovn til mindre mengder mat er langt mer energisparende enn komfyren. Tin frossenmat i kjøleskapet. Kjøøl - og frys skal avrimes ved behov for å hindre unødvendig energibruk og for høy temperatur inne i skapet / boksen (nye kjølekap har ofte automatisk avriming). Fjern støv på kjøleribber og kompressor på baksiden. Slå av kaffetraker når kaffen er ferdig traktet og bruk termos. Oppvaskmaskinen har innebygde varmeelementer for oppvarming av vann og skal kobles til kaldvannet, kobles den til varmtvannet øker energibruken med 20 - 40 % samtidig som enkelte vaske - og skylleprosesser foregår i feil temperatur.

Tiltak 11: Slå el.apparater helt av

Elektriske apparater som har stand-by modus trekker strøm selv når de ikke er i bruk, og må derfor slås helt av.

Tiltak 12: Redusér innetemperaturen

Ha en moderat innetemperatur, for hver grad temperatursenkning reduseres oppvarmingsbehovet med 5 %. Mennesker er også varmekilder; jo flere gjester – desto større grunn til å dempe varmen. Ha lavere temperatur i rom som brukes sjelden eller bare deler av døgnet. Montér tetningslister rundt trekkfulle vinduer og dører (kan sjekkes ved bruk av myggspiral/røyk eller stearinlys). Sett ikke møbler foran varmeovner, det hindrer varmen i å sirkulere. Trekk for gardiner og persiener om kvelden, det reduserer varmetap gjennom vinduene.

Tiltak 13: Velg hvitevarer med lavt forbruk

Når du skal kjøpe nye hvitevarer så velg et produkt med lavt strømforbruk. Produktene deles inn i energiklasser fra A til G, hvor A er det minst energikrevende. Mange produsenter tilbyr nå varer som går ekstra langt i å være energieffektive. A+ og det enda bedre A++ er merkinger som har kommet for å skille de gode fra de ekstra gode produktene.

Tiltak 14: Slå av lyset og bruk sparepærer

Slå av lys i rom som ikke er i bruk. Utnytt dagslyset. Bruk sparepærer, spesielt til utelys og rom som er kalde eller bare delvis oppvarmet.

Tiltak 15: Tiltak utendørs

Monter urbryter (koblingsur) på motorvarmeren slik at den ikke står på mer enn nødvendig. Skift til sparepærer. Sparepærer på 5, 7, 11, 15, og 20 W tilsvarer glødelamper på henholdsvis 25, 40, 60, 75 og 100 W, og de varer dessuten lenger, 8.000-15.000 timer mot 1.000-2.500 timer for glødelamper. Det kan monteres fotocelle på utebelysningen slik at det automatisk går av/på etter dagslyset/mørket. Eller det kan monteres bevegelsessensor slik at lyset kun går på ved bevegelse og slås av automatisk etter forhåndsinnstilt tid. For snøsmelteanlegg som kun er manuelt styrt av/på eller ift. lufttemperatur kan det installeres automatikk slik at snøsmelteanlegget både er temperatur- og nedbørsstyrt dvs. når det registreres nedbør og kulde samtidig.

Tiltak 16: Luft kort og effektivt

Ikke la vinduer stå på gløtt over lengre tid. Luft heller kort og effektivt, da får du raskt skifta lufta i rommet og du unngår nedkjøling av gulv, tak og vegger.

Tiltak på sanitæranlegg

Tiltak 17: Isolere varmtvannsrør

Uisolerte varmtvannsrør isoleres for å redusere varmetapet.

Tiltak utendørs

Tiltak 18: Termostat- og nedbørsstyring av snøsmelteanlegg

Snøsmelteanlegget er kun manuelt styrt, eller styres kun etter lufttemperatur. Det installeres automatikk slik at snøsmelteanlegget både er temperatur- og nedbørsstyrt. Det kan være i form av en temperatur- og snøføler i bakken, med temperatur - og fuktføler i luften. Snøsmelteanlegget aktiveres kun ved behov dvs. når det registreres nedbør og kulde samtidig.

Tiltak 19: Montere urbryter på motorvarmer

Det monteres urbryter (koblingsur) på motorvarmeren slik at den ikke står på mer enn nødvendig.

Tiltak 20: Montere automatikk på utebelysning

Det kan monteres fotocelle på utebelysningen slik at det automatisk går av/på etter dagslyset/mørket. Eller det kan monteres bevegelsessensor slik at lyset kun går på ved bevegelse og slås av automatisk etter forhåndsinnstilt tid.

Tiltak 21: Skifte til sparepærer på utebelysning

Sparepærer på 5, 7, 11, 15, og 20 W tilsvarer glødelamper på henholdsvis 25, 40, 60, 75 og 100 W. Sparepærer gir like mye lys som vanlige glødelamper, men bruker bare rundt 20% av energien. De varer dessuten lenger, 8.000-15.000 timer mot 1.000 - 2.500 timer for glødelamper.

ANMELDELSE TIL: Hising Kommune

AV

PRIVAT KLOAKKAVSTIKKER FRA OFFENTLIG KLOAKK
PRIVAT STIKKLEDNING FRA OFFENTLIG VANN VERK

Under tegnede eier: M Y R E N E I N D U S T R I
Nordoddveien gate nr. 15 anmelder herved, at jeg for egen regning akter å legge vann- og kloakkavstikker fra den offentlige ledning til nevnte eiendom.

Anlegget skal utføres etter gjeldende bestemmelser og avstikkeren fra kloakken ønskes lagt av 110 mm (4 ") rør og stikkledningen fra vannverket ønskes lagt av 1 " mm (") rør.

Forgreningen vil bli anbragt på de offentlige ledninger i Nordoddveien gate.
Vannet vil bli påsatt den

I eiendommen aktes anbrakt følgende kummer, sluk, vasker, servanter, bad, urinaler, pissoirer, vannklosetter:

- 1 - klosett
- 1 - servant
- 1 - oppvaskbeuk
- 1 - v.r. bereder



Som eier av ovennevnte eiendom forplikter jeg meg til å overholde det til en hver tid gjeldende vann- og kloakk reglement og rette meg etter de bestemmelser for arbeidets utførelse som er eller måtte bli utferdiget.

Thv. Bredesen
4201 Arendal, Etablert 1927
Th. Bredesen
Aut. rørleggermester

ARENDAL den 17/10 72

M. Yrene Industri
Underskrift

O. N. H. Høns

Anmeldelsen stadfestes

Hising kommuneingeniørkontor den 16. 10. 72
Stundvik

Eksemplar 3 returneres snarest til anmelder i utfyllt stand.

ANMELDelse TIL: Hissy Kommune

AV

PRIVAT KLOAKKAVSTIKKER FRA OFFENTLIG KLOAKK
PRIVAT STIKKLEDNING FRA OFFENTLIG VANN VERK

Under tegnede eier: W. Vill N. Sv. T. H.
Norddrevjen gate nr. 15

SITUASJONS-SKISSE

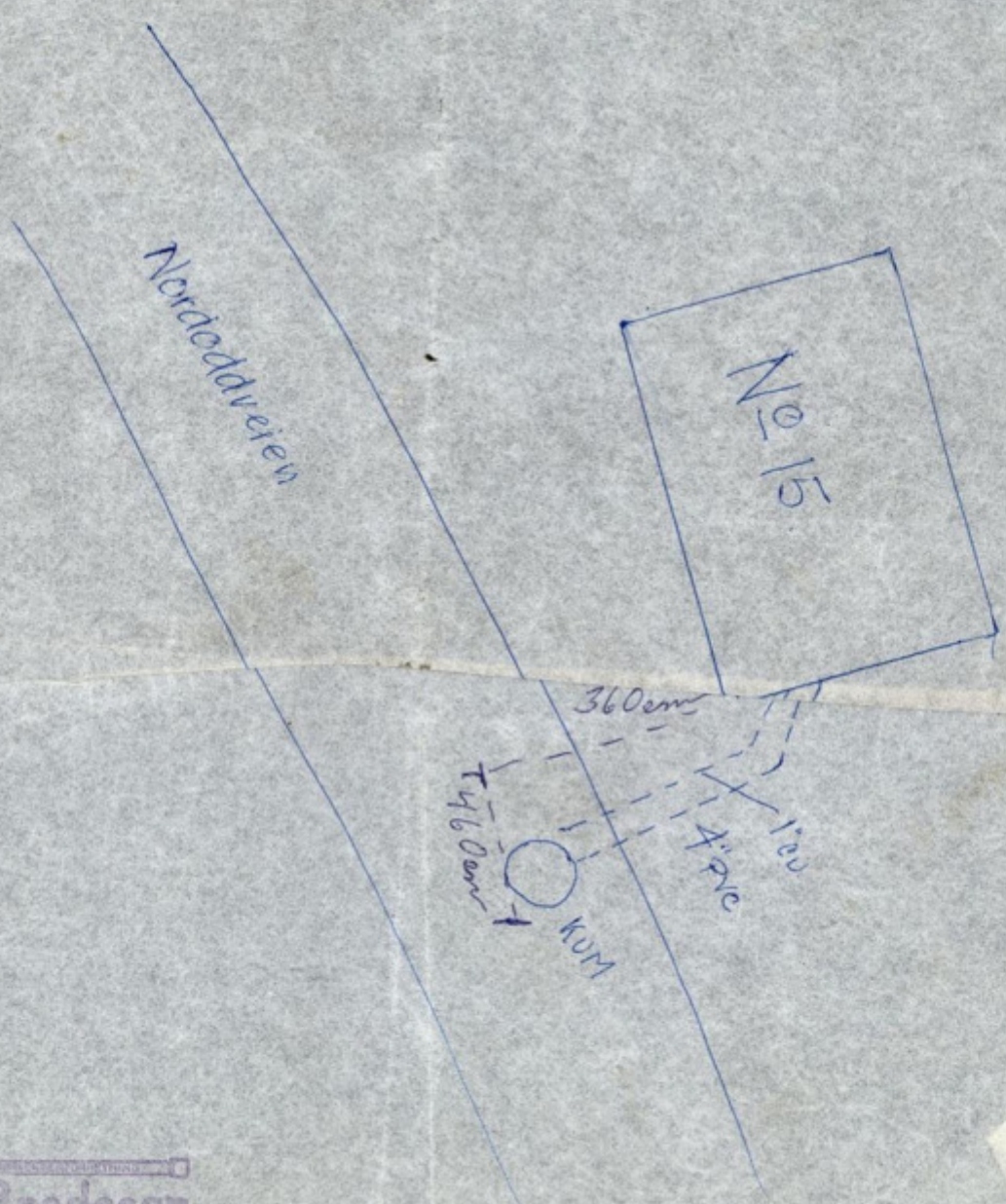

FERDIGMELDING AV TILTAK
Sanitærinstallasjon, stikkledning og fellesledning

Tiltaket gjelder: Gnr: 306 Bnr: 86 Festenr: Seksjonsnr:
 Navn: *Emnar Kraft Myhren*
 Gater: *Noroddu 15* Område: *Kollebjørnsrø*

Kartutsnitt, målestokk 1:500. Berørt bygning og ledninger markeres.
 Beliggenhet og høyder på ledninger må oppfattes som orienterende.



Innmålingstegning, utvendig bakkekren, tilkoblingssted (pkt på off. ledn.), kummer m.v. skal tegnes inn og målsettes nøyaktig. Rørdimensjoner skal påføres også for fellesledninger og offentlige ledninger.

03/01458 *Het*

20 FEB 2003

306/86

006510/03



00KDQ
 167005659 306/86 Fer



Tilkobling vann: *32 PE*
 Tilkobling avløp: *110 PVC*
 Tilkoblingsdato: *Juni -01*
 Temning/utkoblingsdato:
 Tønnemfirma:

Ansvarlig foretak: *Knut Oveland AS*



Dato: *4/2-03* Underskrift: *Knut A. Oveland*

Utfylles av Kommunalteknikk:

Er abonnent på V + lcl.

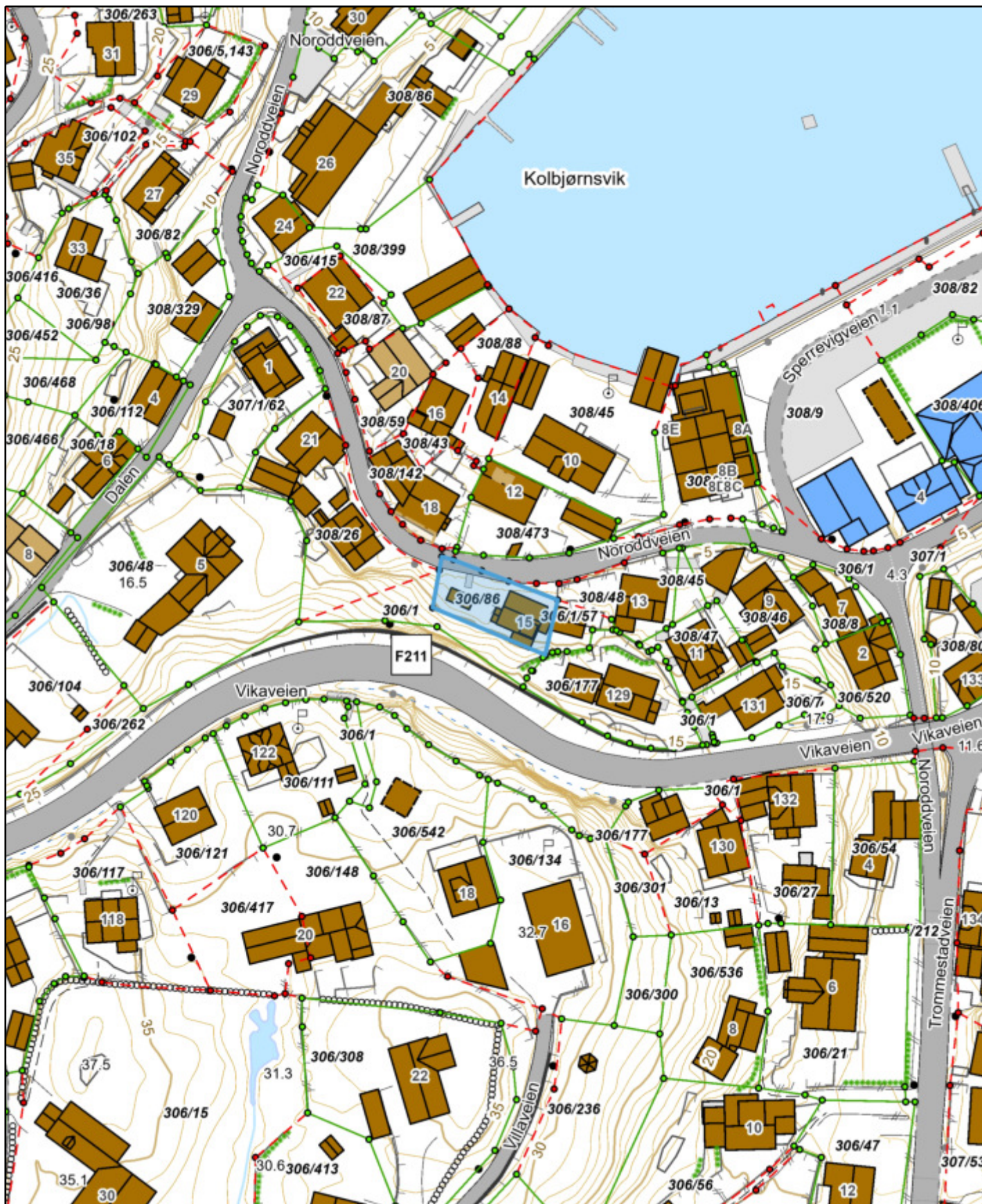
Dato: *18/3-03* Underskrift: *Hans E. Tøkelstad*



 <p>ARENDA KOMMUNE</p>	306_86 Grunnkart		
	Dato: 21.07.2022 Sign: Mette Olsen		

Det tas forbehold om evt. feil/mangler i kartgrunnlaget. I forbindelse med prosjektering/anleggsarbeid må aktuelle faginstans i kommunen kontaktes.

Tegnforklaring:

Adressnr_punkt	— Fortauskant	BekkerOgGrofter_0_6000	— Høydekurve, Fullt ut synlig/
Adressnr_linje	— FortauskantYtre	— ElvBekk, <Null>, <Null>	— Høydekurve, Middels synlig
Gatenavn	— GangSykkelvegkant	— ElvBekk, <Null>, Under terre	— Terrenklinje, <Null>
Tekstlinje	— GangfeltAvgrensning	— ElvBekk, Dårlig/ikke synlig i i	— Terrenklinje, Fullt ut synlig/
Tekstpunkt	— Gangvegkant	— ElvBekk, Dårlig/ikke synlig i i	— Terrenklinje, Middels synlig
EiendomPunktTekst	— KantUtsnitt	— ElvBekk, Fullt ut synlig/gjenf	— TerrenklinjeVeg, <Null>
Teiggrensepunkt	— Lysløype	— ElvBekk, Fullt ut synlig/gjenf	— TerrenklinjeVeg, Dårlig/ikke
• Innmål	— ParkeringsområdeAvgrensn	— ElvBekk, Fullt ut synlig/gjenf	— TerrenklinjeVeg, Fullt ut syn
• Usikker	— Sti	— ElvBekk, Fullt ut synlig/gjenf	
• <all other values>	— Sykkelfelt	— ElvBekk, Middels synlig i flyt	
Eiendomsgrenser	— Trafikkøykant	— ElvBekkKant, <Null>, <Null>	
— Innmål	— Traktorveg	— ElvBekkKant, Dårlig/ikke syn	
— Usikker	— Traktorvegkant	— ElvBekkKant, Fullt ut synlig/i	
— FiktivEiendomsgrenser	— Vegdekkekant	— ElvBekkKant, Fullt ut synlig/i	
Eiendom	— VeggrøftÅpen	— ElvBekkKant, Fullt ut synlig/i	
TiltakPunkt_0_1500	— VegkantAnnetVegareal	— ElvBekkKant, Middels synlig	
• Riving	— VegkantAvkjørsel	— ElveElvSperre, <Null>, <Null>	
• Øvrige tiltak	— Vegrekkverk	— Innsjøkant, <Null>, <Null>	
— TiltakLinje_0_6000	— Vegsperring	— Innsjøkant, Dårlig/ikke synli	
• TiltakFlate	Veiflate_0_12000	— Innsjøkant, Fullt ut synlig/gj	
• StolperOgMaster_0_1500	• Veg	— Innsjøkant, Middels synlig i i	
• EL_Nettstasjon	• GangSykkelveg	— InnsjøkantRegulert, Fullt ut	
• EL_Belysningspunkt	• Parkeringsområde	— <Null>	
• Mast	• Trafikkøy	— KanalGrøft, <Null>, <Null>	
• Skap	• Traktorveg	— KanalGrøft, Dårlig/ikke synli	
— LedningerILuft_0_3000	• <all other values>	— KanalGrøft, Dårlig/ikke synli	
• InnmaltTre	— Tunnel_0_5000	— KanalGrøft, Fullt ut synlig/gj	
• HekkOgAlle	BygningmessigeAnleggPunkt	— KanalGrøft, Fullt ut synlig/gj	
• Stor stein	• BautaStatue	— KanalGrøft, Fullt ut synlig/gj	
BygningsLinjer	• Flaggstang	— KanalGrøft, Middels synlig i	
— BygningsavgrensningTiltak	• Alle andre punkt, bygningsr	— KanalGrøftKant, Fullt ut synl	
— Fasadeliv	BygningmessigeAnleggLinje_	— <Null>	
— Grunnmur	• AnnetGjerde	— Kystkontur, <Null>, <Null>	
— <all other values>	— BeskrivendeHjelpelinjeAnleg	— Kystkontur, Dårlig/ikke synli	
BygningsvedhengLinje_0_300	— Idrettsanlegg	— Kystkontur, Fullt ut synlig/gj	
Bygg	— Kulvert, tunnelportal	— Kystkontur, Middels synlig i	
• Bolig	— MurFrittstående	— KystkonturTekniskeAnlegg, .	
• Fritidsbolig	— MurLoddrett	— KystkonturTekniskeAnlegg, l	
• Annen næring	• Rørgate	— terrenget, <Null>	
• <all other values>	— Skjerm, båtslipp	VannFlate_0_50000	
TakFlate_0_6000	• Steingjerde	— ElvBekk	
• AnnenBygning	— Stikkrenne	— Havflate	
• Takoverbygg	— VeggFrittstående	— Innsjø	
• Bygninger_punkt	• Voll	— KanalGrøft	
Jernbane	— Annet	• <all other values>	
— Spormidt, tunnel	BygningmessigeAnleggFlate_	Terrengpunkt_0_1500	
— Spormidt	• Bru	• Forskningspunkt	
— Plattformkant	• Svømmebasseng	• Terrengpunkt	
• Trafikksignal_0_1250	• Pipe	• Toppunkt	
Traktorveg_Sti	• Tank, tårn o.l.	— KoteLinje5m	
— Sti	• Brygge, tribune, trapp o.l.	— KoteLinje_0_3000	
— Traktorveg	Arealbrukflate	— Forskningskurve, <Null>	
Veilinj_0_5000	• Anlegg- og industriområde	— Forskningskurve, Fullt ut :	
— AnnetVegarealAvgrensning	• Leke- og idrettsplass, gravlu	— FyllingKant, <Null>	
— FartsdemperAvgrensning	• Skytebane	— Høydekurve, <Null>	
— FeristAvgrensning	• Andre arealbruksformål	• Høydekurve, Dårlig/ikke syn	

Mandag 21.9.1953 ble etter forberedelse av Lisjy Kauninne og forretningsforstander Harald Örnustad holdt kart- og oppmålingsforetning over landskinnen gr. nr 6. b. nr. 86. Lohka, Lisjy.

Foretningen administreres for oppmålings-sjefen av Anne Sun med John Martensen som skattemet.

Ved foretningen måtte:

Lisjy Kauninne og forretningsforstander Harald Örnustad.

Tilskottene skal fork. Anne Johnsen måtte personlig.

Forretningsforstander Harald Örnustad ha fram skjøtselingsforetning dat. 25.7.1924 tinglyst 15.8. 1924 hvor skottens grenser var beskrevet og målede angitt i meter.

Grunnen ble gått opp sammenhengende med skjøtselingsforetningens mål og beskrivelse. Den norske grense skal etter skjøtselingsforetningens beskrivelse være 25.10m. Grunnen ble i dag målt til 23.75 m. Da utgangspunktet for målingen er uakkurat (antagelig i delaktig ved. ved. midlere) fant Lisjy Kauninne og forretningsforstander Harald Örnustad det riktig å gjøre grensen lengre ved 23.75 m.

Oppmålingen ble foretatt som vedsluttet kart visen Grunnebeskrivelse: Utgangspunkt: Pott i skottens nord-vestre hjørne. Går høyre i sydlig retning 9.00 m til pott, i østlig retning 22.83 m til gjerd, høyre i nordlig retning 11.50 m til skottshjørne og i vestlig retning 23.45 m til utgangspunktet.

Grunten måler: 240 m².

Grunnen er på vedsluttet kart meget nøyaktig.

Anne Sun.

John Martensen

Kart

over

Gr.nr. 6 pr.nr. 86 Lötka

Hisøy

M = 1:500

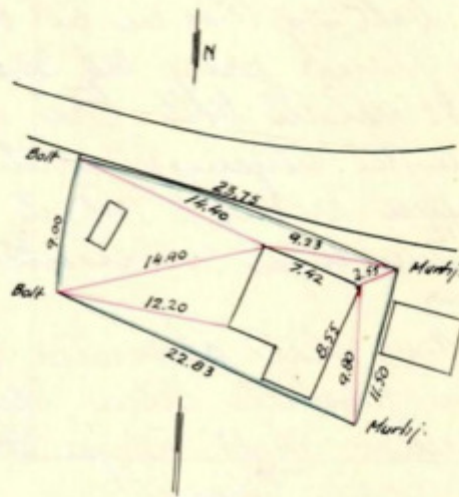

Areal: 240 m²



007J8
306/86 Deilingssak Søk

P 18/49

6/86

Utskrift
av
FYLKESKONDUKTÖRPROTOKOLLEN.

Mandag 21.9.1953 ble etter forlangende av Hisøy Kommune v/forsorgsforstander Harald Dønnestad holdt kart- og oppmålingsforretning over eiendommen gr.nr.6 br.nr.86, Lökka, Hisøy.

Forretningen administrertes for oppmålingssjefen av Arne Sem med Johan Marcussen som kartvitne.

Ved forretningen møtte:

Hisøy kommune v/forsorgsforstander Harald Dønnestad.

Tilstøtende nabø frk. Anne Johansen møtte personlig.

Forsorgsforstander Harald Dønnestad la fram skylddelingsforretning dat. 25.7.1924 tinglyst 5.8.1924 hvor tomtens grenser var beskrevet og målene angitt i meter.

Grensene ble gått opp overensstemmende med skylddelingsforretningens mål og beskrivelse. Den nordre grense skal etter skylddelingsforretningens beskrivelse være 25,10 m. Grensen ble i dag målt til 23,75 m. Da utgangspunktet for målingen er usikkert (antagelig) ødelagt ved vegutvidelse) fant Hisøy kommune v/forsorgsforstander Harald Dønnestad det viktig å godta grensen langs veg 23,75 m.

Oppmåling ble foretatt som vedstående kart viser.

Grensebeskrivelse: Utgangspunkt: Bolt i tomtens nordvestre hjørne. Går herfra i sydlig retning 9,00 m til bolt, i østlig retning 22,83 m til gjerde. Herfra i nordlig retning 11,50 m til murhjørne og i vestlig retning 23,75 m til utgangspunktet.

Tomten måler: 240 m².

Grensene er på vedstående kart merket med grønt.

Odd Stærk
(sign.)

Arne Sem
(sign.)

Johan Marcussen
(sign.)

Riktig avskrift bevitnes: *Arne Sem*¹⁶

Kart
over
Gr.nr.6 br.nr.86, Lökka
Hisöy
M = 1 : 500

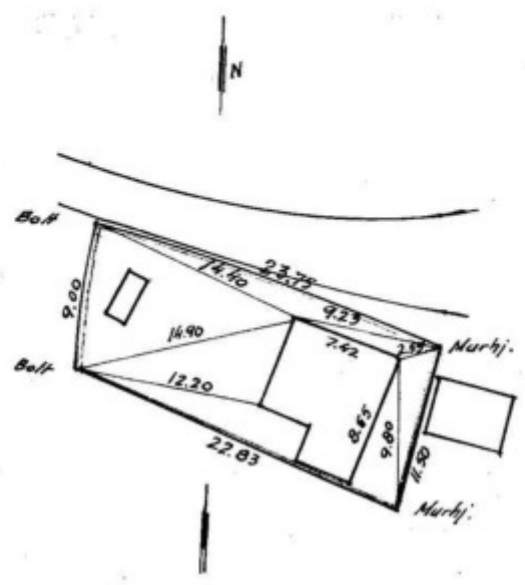

Areal: 240 m².

x - 50 270
Y - 22 300 18

Foretaget ved ...

date 28/10 1953

Vedtaks

Ref.

Se følgeskriv av / 15

ef

Skifte

af

Konstmester Peder Kellefjord
af døde Høne Wilhelmine Carsti-
ne Davidsdatter af Colbjørnsvej
i Hise Sag.

Skrevet 9^{de} Mai 1764.

Efter som jeg underkigede Tømmermand
Feder Tellefsen Eugene af her Augustinus
Edele Juell fra Dags Dats erholdt fiske
paa en Tomt i Balljinsvig farKjendes:

N^o 5

For et hele
over 50 Specie
og ikke over
100 Specie

1847

Sex og halvfemsens nye Skilling Specie

Augustinus Edele Juell
Eier af Gaalering Gaard
i Giestad sogn.

Gjør vittertlig at have skedd og fiske til
Tømmermand Feder Tellefsen Eugene
en fisketomt i Balljinsvig beliggende paa
Sydelige Kant af den saakaldte Ulskrups
have og paa østlige Kant af Ole Skutlands
have. Den ar stor ved Skutlands have ts alen
er femten alen. og langs Ulskrups have
er 32 alen - er tredie og to alen paa den
modsatte siden oppi i haven ogsaa ar
32 alen - er tredie og to alen, og fra Skutlands
Aasens ovre Ende ned mod Gydet ogsaa
15 alen - er femten alen; men ana ikke kommer
nogen ar halvoernes Gjerdet nærme end
1 alen - er en alen. Denne her foran beskrevne
Tomt skal vere og forbeve leemeldt Feder Tel-
lefsen til Brug og Bruyttelse saalenge

han i rette Tid hver Juleaften betaler til mig eller efterkommende Eier af Flaalervig Gaard, 3 Specie er de Specie. holder sig paa at farnemte mig i min Mark eller Skov, ei heller forsør sig mod sine Naboers Tomter, og skal han saalenge disse pløjer oppfyldes og Grundten ikke udvides Grundtenen for denne Tomt ikke af mig eller efterkommende Eier af Flaalervig Gaard kunde forhøies; men paa legges enhver Tomters nye Eier at erlegge 5 Specie - er fem Specie som nye Fudfestningspenge. Men bliver Grundtenen altid uforandret saalenge som Besidder og Brugeren af denne Tomt holder sig loven og denne Grundtedel efterrettelig. Til Bekræftelse udskedes denne som en loelig feste Jeddell for bemeldte Tomt under min haand og Jeg i overver og loende vittetlighedsvidner og har jeg Dags Dato med taget Peder Tillepsens Reversal. Dog tillades det ham at benytte de stene nu findes beliggende paa Tomten.

Flaalervig Gaard den 23 Mai
1843

Til vittetligheds
W. F. Hansen
Samon Abrahamson

A. E. Juel
J. B.

Paa er det jeg hermed reviderer og
 forlinter mig til at oppfylde og holde
 mig denne Kønne-ordet i alle deler
 efterrettelig som hermed med min haand
 underskrift i tvende vittighetsvitnes
 neverer bekræftes

Flaalunggaard den 23 Mai 1843

Til vittigheds
 Nannon Merckansen
 Nils Tetterson

Peter Tellefsen

Altho' you say under the name of *Augustinus*
 Sedon, Tolleson Engine of St. Augustinus
 Ethell Snell four days late night
 says you are come to Colbjornsen
 i. *Snabjornsen*.

N:º 11. Logg Halvorsenstjærteking i *Snabjornsen*
 Ethell Snell
 Ege af Staenberg Gaard
 i Øjsthaad Løge.
 1847.

Spis tillystet at juu, hert og faste til
 communitet i Sidon Tolleson Engine af Sidon
 i Colbjornsen, Løge og som juu
 kender af juu juu hert. Milstrup juu og
 juu i Sidon hert af Ole Stokland, juu
 juu og Stokland og Stokland hert i Sidon
 i Sidon hert og Løge Milstrup juu
 circa 32 Aln og i Sidon juu juu juu
 juu juu juu juu juu juu juu juu
 32 Aln og i Sidon juu juu juu juu
 Aln og i Sidon juu juu juu juu
 i Sidon og i Sidon hert, juu juu juu
 i Sidon hert af Ole Stokland og i Sidon
 juu juu juu juu juu juu juu juu
 i Sidon hert af Ole Stokland og i Sidon

M:º 12
 Peter Jelleffsen
 Hælleboer

skinnat de Seder Sällskapens. Till Boring af
nyttat så samlinga som i vestra vid. I fond
junta Aftan betalar till mig allas offra.
kommunik. Gjorn af Skandery. Gjorn
Bjorn af Sve Speier, Jolita sig for gna
wagor Mark at forsvann mig i min
Mark allas Skos og Latta forsvann sig
med sina Markery samsta, og skal
sine Loiga ditte Phytia og flyde. O
Dombu ikke i vinder, Gjornskjane
Jas skinn samt ikke af mig allas
offrakommunik. Gjorn af Skandery
Gard kinnu forfyra, min yaktogga
at anfand gjornat allas som tyng
sine Gjorn at atlogga til Skandery
Gjorn Gjorn Bjeie af dem speier
sine sine Gudstingry fanga, man
skinn Gjornskjane attid infornu
at Jantoga som Bjeie af dem
gjorn af skinn samt Jolita sig i vestra
J skinn Gjornsk Phyl attas attid
de Bjeie attid i vestry skinn som

nu lovlyg forta Daddal for brenneth samt
intra min gjorn og Dagle i Lomvorn af
tand Bjeie (Gard) Bjeie og for jag
dager dote medtugad Pedra Sällspans
Bjeie. By tillat sig att som i Bjeie
de Bjeie som i funder bjeie samt for dem.
Skandery Gard du Bjeie, May 1843.

til Bjeie
M. Sällspans.
Sinn utskrift.
L. S. P.
L. S. P.

Jas nu att jag forvad reviderer og forbrinta
mig til ut og flyde og Jolita mig skinn Gjorn
Daddal i alla skole aftas attid mig forsvann
med min gjornu Skandery. Lomvorn
Ligand Bjeie Lomvorn bjeie attid

Skandery Gard du Bjeie, May 1843.
til Bjeie.
Lomvorn

Skandery
Sinn utskrift.
L. S. P.

21
24-185.

Utskrift

av

utpantningsprotokollen for

Hans Lønnemanns delaktige

Aar 1920 den 15^{de} Mai blev utpantningsforretninger afholdte, administrerte av
lensmand *Kjær*

i overvær av undertegnede vidner.

Hvor da!

Administrator fremla

*Reklamation fra Christen i
Hans Faldgraven*

hvorefter forretningen blev fremmet:

*Hans Peder Tallegraves Børn i
Kollegering fra Utlæg af Faldgraven
i de sidste tre Aar - 1917, 18, 19*

*Utlæg fra Pølsdal med
være fra Kommune og
Kommunes Løse i Pølsdal
Hans med Tom og Grund i
Kollegering og af 6 Børn af 1 g.*

Gebyr

kr. 4. 50

Kr. 220. 50

Beslutning:

Med hjemmel i loven og det fremlagte gives herved

*Hans
Faldgraven*

utlæg i det foran opskrevne for i samme efter lovlig omgang at søke fyldest for det foran anførte beløb med videre paaløpne omkostninger, alt under forbehold av kontinuationsutpantning og av enhver andens bedre og lovlige ret.

Forretningen sluttet.

Kjær

Utskriftens rigtighed bevidnes:

Kjær

Utskrift
Tinglyst ved sammenslutning
for His Tinglag, inden Medlems
sammenslutning, den 4. juni
1920 og behørig protokollet.

uden gebyr.

Henr. Springe

Sk. 216.

Nr. 3

Pag. 48

Utskrift

av utpantningsprotokollen for *Hio*

År 1923 den 25^{de} mai avholdtes utpantningsforretning hos

Peder Tullpans Enke Surine Tullpans - Løkken

administrert av *Ansmanden i Hio*

Hvorda! Administrator fremla *Hio fattigstyres forslag av 16/5-23*
med Aust Agdes fylkes forslag av 19^{de} s. m.

hvorefter opførtes sådan **beregning:**

<i>Fattigstyrets utlag for</i>	kr.
<i>Surine Tullpans i de 3</i>	
<i>vidste aar tilsammen</i>	<i>350.00</i>
<i>tre hundrede og femti</i>	
Pantegebyr	<i>4.50</i>
Tils. kr.	<i>354.50</i>

Utlag Agdes i det debitor
tilhørende hus i Løkken -

Beslutning:

Med hjemmel i loven og det fremlagte gis herved

Hio Kommune

pant og utlegg i det foran opskrevne for deri å søke fyldestgjørende dekning for beregningssummen med renter og mulige videre påløpne omkostninger. Kontinuasjonsutpantning forbeholdes.

D. Willumsen

Utskriftens riktighet bevidnes

D. Willumsen

Tinglyst

med samvlingst for His kongelig - inden
Kongens Erasmussens - den 14. juni 1923³
og behørig godkendt.

Arbejdsbeholdning med
pantrykret - arvebesid:

1. Obligation til Julius S. Hansen for 400 kr.,
tgl. 6-5-94.
2. Udførelse for fæstgældenatletelse for arve
1911-13
3. Do. for do. for arve 1914-17 kr. 219,50, tgl. 24. juli 1917.
4. Do. for do. i de tre sprog 1918-20 kr. 220,50, tgl. 4. juni 1920.
København
5. Paa gæst. 6. km. 1. Thronens Landet hvor
hvilke frælle foretages og resultatet:
a) Natl. presentatet kr. 2,35, ifl. forsg.,
tgl. 19-11-07.
b) Obligation til Sporkausens Skendel
for 20,000 kr., tgl. 25. febr. 1919.

uden gebyr.

H. Poulson
kn

Hs. hovedkassereren i Hjørring

Dokumenter vedkommende
Peder Tellefsens enke lærernes hus
i Lykke Kalkjærsvik.
(Nu Hjørring Kommune)

1. Grundteibok ~~Kob~~
2. Festebrø af Slaabervig
3. Skjøde af 1/6-24 Tingl. ¹⁴/₈ - 1924
4. Skjødetringsfor. — — ⁵/₁₈ - 1924
5. Brandtaxationsfor. af ¹⁹/₂ - 1912
6. Pantobligation arlyst ⁸/₈ - 1859
7. Skifteforretning efter Peder Tellefsen h.

Som herved oversendes til
opbevaring.

Hjørring Fattigstyrelse 26.^{XI.}19 24
Mr. Thomsen

Quot 20/12/12

af

Brandtaxationsprotokollen for Hisø Lensmandsdistrikt

Aar 1912 den 19^{de} Februar afholdtes af Lensmanden i Hisø, under Medbetjening af tilsagte, faste Brandtaxationsmænd *Pedolf Nylund, Theoder Torkildsen og Kitted Andersen* ifølge Forlangende af Brandforsikringens Bestyrelse af 29. 11. 1911.

Omtaxation hos *Peder Tellefsen.*

By No 54^A taxeret 28/01 Tact Nr. - - 1800.00

Eieren var tilstede. Udskrift af sieste Tact oplæstes, hvorefter Huset overalt blev betragtet. Dette er ikke undergaaet nogen Forandring, er godt vedligeholdt og nu saaledes:

A. Et af Sommer og Bindingsværk opført Værningshus, bordklædt, malet og teglbakket. Det er 7.3 m. langt, 6.2 m. bredt og 5.1 m. højt, indeholdende i Underetagen, 2 Værelser, Hjokken med Skorsten og Bagerov, samt Forstue med Trappe til Loftetagen, hvor der er 1 Værelse og 1 indredet Rum, 1 Gang og 1 Klædeskab. Under Huset, hvor der er 3 Rækkeboerne, er en Gædstens Grundmur fra 0.3 - 1.6 m. høi, inden hvilken er Kjælderrum. Løben, som staar paa Grunden og alle Gædsteder er i god og forevarlig Stand overensstemmende med Reglerne. Umiddelbart til Huset bagved er opført en Bindingsværks bordklædt malet og teglbakket Bislag, 3.4 m. langt, 2.3 m. bredt og 2.8 m. højt. Huset med Bislag taxeredes Tr. 1800.00 hvoraf for Grundmur Tr. 100.00 - Bone Tr. 85.00 -

B. Sidelig forrige Tact er i betydelig Retning fra Lids A. og i en Dist af 9.3 m. opført en bordklædt bindingsværks, malet og med Lap bakket Bod. Denne er 3.3 m. lang, 1.8 m. bred og 1.6 m. høi og taxeredes for - - - Tr. 80.00

Tilsammen Tr. 1880.00

Afstanden til nærmeste Hus med Gædsted er 14 meter og er By No 30^B. Eiensdommen benyttes kun til almindelig

60850
1912

Udskrift

Beboelse. Der er taget tilbørligt Hensyn til Forringelse af Værdi. Eiendommen henføres under Hjøbstadsafdeling - nr. 212. Tiersken gjordes bekendt med Reglerne § 19 og 1, og Tariffens List 6. Han havde intet at bemærke.

Skuldene erklærede, at have sat Taxterne efter beste Skjøn, uden Hensyn til Fordel af Beliggenhed eller Tomtes Beskaffenhed og ienhold til flegt Bed.

Bestyreren havde intet at bemærke.
Oplæst og vedtaget. Pr. N^o 2 Nr. 8.00

Nils Brøkke P. Nymund. Nitte Andersen.

J. Th. Torkildsen

Rigtig Udskrift attesteres

Nymund

Foranførte til Hjøbstad Afdelingen hørende Bygning henføres til Tariffens 1 Afdeling og 3 Klasse med Meddelelsen 4 Bygningerne efter Tariffens List 6, 3 med en Udenlystpart

Den almindelige Brandforsikrings-Indretning for Bygninger. Kristiania den 22. juli 1912

Rig. Løkke.

ALVØEN

N^o 3.

Fire og Tyve Skilling.



Schojen

1868.

Lørenskriveren
 og
 Skifteforvalteren
 i
 Nedenæs

Gjør vitterligt: At daar 1868, den
 5te April blev Skiftet af Holst

Sesdrup fra Skifteforvalteren Embets-
 caudax i Skendal til Behandling af Skifte af
 her sammenkomne Peter Tellefsens af døde Hustru
 huse Wilhelmine Christiane Poulsen datter af Ed-
 løjnsrig i Lise Sogn.

Rekken bejød af Skifteforvalteren i Sverver
 af undersejede Skiftevidner
 Hverda! Herudvækkende den Peter Tellefsen
 midde af forklarede, at hans Hustru forsvarede
 de Wilhelmine Christiane Poulsen datter af gift
 ved Døden den 6te April 1861, efterlode sig et i
 Afterskab med sin sammenkomne Hustru, nemlig
 ligen Datter Kirsten Dorteia Petersdatter, 7 Aar
 gammel.

Da Samfundet den dyder at indtræde i nyt Aft-
 erskab, saa havde han forlangt nærværende
 Skifte, ved hvilket hans Hustru vil være at dele med
 sin søn og sønnesdatter ungudige Datter for
 sin Skifteløse Tellef Christianen, Goldjær-
 sig var tilstede som Væge. Embetsmanden videre
 bemærkede, at han ønskede Bort sammenstik
 behandlet under Regitering af Hvidering.

Han opgav dermed Bort Eiendele og Gjald

svaarede.

Det vider alene et af dem selv fra Skyld afpost
Wanningshuus i Gullerisærue sig paa Gwarden Hou-
berdige Grund (de 6 Mark), paa dems Trust og Grund
ingen Færdeddel er udsædskt som Entkennelse og
opgave til en Værdi af 150 Sp.

Det skylder til

1. Arvedels Sporebank paa Hørelubliga-	
hian	60 Sp.
2. Gårdstad ^{de}	ligesaa 11 - - -
3. Julius Hauken	30 - - -
4. Signe Hellepedatter Engum	25 - - -
	<hr/>
	126 - - -

Foranstaaende Opgave og Værdi skædes udtog
for myndene som rigtige.

Skjønserige Grund til at drage uoverrigtig-
hed i tvivl havde Skifteforvalteren ikke.

Entkennelsen for sig, brede at Post ikke har
mere Dukt og bygning som sig chasvaret for
ikke afgivet Gjeld, som at Proclama ikke behi-
ves at udsædskes.

Wanningshuus bliver at udlægge huan til Eien-
dom for Bæst og huan overtagelse af Post
Gjeld, den Umyndiges chas bliver at udlægge
med Pantet i Huset.

Da de udsædskte ikke havde Videre et udbren-
ge blev Skifte opbygget til Slutning og Hølløsnings
Bekken hoeset

N^o 3.

Fire og Tyve Skilling.



Schojen

1868.

Skiftevidnerne betalt af
 et. Gang.
 Selve Skiftevidnerne. Peter Selveken
 Selve Skiftevidner:
 Nils Skiftevidner. et. Gang.

Selskabet
 ret afholdt paa Skifteformaltesens Etablissem-
 ents i et andet til Slutning og Uddeling af
 Bøcker af de de Huse Wilhelmine Christiane
 Davidsdatter og forjulevende Etablissemens, som
 udsatte Peter Selveken af Guldjærnsvej i Hise-
 n. Sogn.

Ud over betjent af Skifteformaltesens i Over-
 var af underlegende Skiftevidner.

Hvordan i dette Skifte foretoges saadant Skifte-
 ning og - - - Uddeling

Efter det Selveken bliver. Bøcker at føre til
A. Selveken

Udsatte Etablissemens, fra Skifte af Skifte af
 Etablissemens, i Guldjærnsvej paa Selveken Selve-
 kens Etablissemens, som Selveken Selveken
 og Selveken ingen Bøcker eller indtækt, og paa
 til Selveken. 1868.

B. Skifte og Udgift.

1. Til Skifte og Skifte paa Skifte.			
Ligebøcker		60	
2. Til Skifte. Skifte - ligebøcker		12	
Skifte		12	150

Transport 72... 190...

3. Til Julius Haugen	30...
4. " Signi Tellefsdatter Enges	25...
	127...

Hertil kommer de med Skiftebe-
 handlingens forbindelse om bestem-
 telse, som allerede fremkomte med
 Rådgivningen saaledes betragtes, se:

a. Til Fogden forellands Opbe-
 holdelse ... 1. 4.

b. Skulptet Papir til Skiftebeten
 Beskrivelse ^{2. 4. 1. 1.} ... 2. ...

c. Udtugt til Skiftebeten for
 Medhjælper af Huset i Skif-
 tesamlingen den 1^{de} April sidst.
 Løden samt for den samme idag. ... 4. ...

d. Omkostningerne ved det til
 Herredømmekommunen indskodes
 des Hjemsindbæret, i Medhold
 Lov af 9. Aug. 1809 og 14. Aug. 1807 paa
 Mødet heri vedlaggende fæste
 Erindelse, Beskrivelse ... 20.

Beskrivelse ... 20
 H. Papir ... 16

Skiftebeten ... 3. 9. 1. 16.
 e. Skiftebeten 1^{de} af 1808 paa ... 1. 2. 12.
 f. Skiftebeten 1^{de} af 1808 paa ... 1. 2. 12.

Løden 5. 3. 127... 190...

Transport 5. D. a. 17. Jan. 1800.

g. Skifteactens Beskrivelse som
efter et uimodtligt Overlag
vil andrage til det skede af
skat 1. 16.

h. Beskrivning 20

Tilsummen Skiftens Kostninger 6. 12

Tilsummen Gjælden og Udgift 173. 12

(Reviderede 16. 4. 12)

dele som udelæses af Herredskommunen Peter Sel-
lefsen tilfaldes Halvdelen 9. 2. 6.

og Patheren Kirsten Dorteas Peter Sel-
lefsens tilfaldes ligesom 9. 2. 6.

Der efter gives til enhver Medlem-
mende fyldestgjørende Udlysning som følger:

No. 1.

Til Skifteforvalteren forsummenes Skat
gives for Skiftens Beskrivning og Udlysning
dant Udlysning.

Hus Herredskommunen Peter Sellefsen i
de 170 Aar, han efter det under Skiftet Paapred
og Notarie har at udmære uoverskudde Skat
for det urude, af Herredskommunen fra et
af afførte Udmærkelser fra Guarden Hvalde-
nigs Grund (altså 170 Aar) i Kliv's Lega, som under
Grund og herunder i det skede er udmærket
i den udmærkede at tage og imidlertid i Ed-
uadommen at have 1. 1/2 Procent's Paateret for

fjerdte Helleg

6. n. 11.

No. 2.

Til Hoffdiener Putter Hinrichsen Postken
Petersen datter, uansynelig, gives for et
ned dette Skifte 4. 2. 6. af saadant Helleg.

Hos Faderen, Herredsaankommunen Peter
Tollensen i de 150 Spd, som efter det i
Skiftet Paapænde og Medtagne har at
ansæe uansynende No for det, icke, af
ham selv fra Skyt af afførte Waaning-
tinnis paa Gaarden Waalensvigs Grund
(del 6700) i Skivø Sogn, paa Linnis Grund
og hant ingen Fortædelse er udsæet, i
Kunskapsfæmme at bage og iindlæst
i Erindamme af have No Priorskels Pan
keret for fjerdte Helleg

9. 2. 6.

No. 3.

Til Herredsaankommunen Peter Tollens-
en gives for No. 3. 2. 6. af Overtagelse
af Noets Gjeld 107 Spd, tilsummen 155. 2. 6. af
saadant Helleg.

Hos sig selv i de 150 Spd, som efter det i
det Skifte Paapænde og Medtagne har at
ansæe uansynende No for det, icke,
af ham selv fra Skyt af afførte Waaning-
tinnis paa Gaarden Waalensvigs Grund (del
6700) i Skivø Sogn, paa Linnis Grund og hant

Værdis 14. 2. 15

Copenhagen 182. 16.

ingra Fortsættelse er udsendt, ihusvar.

Jammen et lig videre færdigt Mellem 180. 2. 6.

med et udsættelse Pantebeholdelse

1. Til Sørens Kræver Skand. 6. 11.

ogl. Putteren Kirsten Porttea Pe-

tersdatter, umyndig, Ans. 4. 2. 6.

Regge med 1^{ste} Prioritet.

Tilsammen Pantebeholdelse 14. 2. 18

Legges her til de til Liquidation

indførte 180. 2. 6

udkammer den oppgjørte Værdi 180. 2. 6

De anførte Mellemge frembringe tilsam-

men Frugt og af Jammen 180. 2. 6

Kjøbet er dette Skifte sluttet.

Vergundet for den umyndige Putter Kirsten Porttea Petersdatter paa ligger for Fremtiden Faderen Peter Sellsken, som har at forebringe samme under Husvar efter Liquidationen. - Retten bekræft.

A. Sang.

Sige i Skiftet
M. Hansen. V. Sigelund.

Antallet udfærdiges denne Skifteact i bekræftet Skand for bekræftede under Husvar og med sig.

A. Sang -

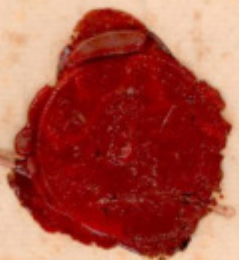

Aff. Bly. Nr. 3 d. d. 5 18.

Lanteobligation.

Jeg underskrevne Peder Tellepsen, Kibstamsmænd og bænd
 gaa Thauspædet Colbjørnsvej i Østtad Logen, udsyende Formid og
 meddeliggjør, at gaa betrukkent tillægs af Arvidals Sparebank
 den stømme 100 en ful Jindværd somst Speccedaler, smiltan Capital
 eller Danmarks til udsynde Cit udsynde skal jeg forlygte mig
 til at gjenbørn og tilbagebetale efter 14 Aars forrygaaende og
 sigalpe for nu af Vidkun, samt i midlertid den af at smør len lign
 dantor 5 p^{ct} pro anno, saamulsen inden forrygaaende og sigalpe og aar,
 legst Sagelabafdrag for 5 p^{ct}, der tillige med dantoren uelagges
 i 2^{de} Salvaarige Terminer, dog saaledes at dantoren, omtrou saamul,
 de med § 8 i Lov om Sparebankers Forretteligheder af 20^{de} Juli 1824, til
 smør Termin betales forud og berettes af den til udsynde Termin
 udsynde skal af Capitalen.

Et Beløp for betrukkent Capital med dantor og midlertid Om-
 kostninge gaaesalt og Formid mit af ugs og sekte Quarantins
 gaa Thauspædet Colbjørnsvej inden Gaardu Trommestad i Østtad
 Logen, smiltan Formid med lenlig og gaaens forrygning af 11^{de} Octobr 1847 en
 forlygte i dantors almindelig Brandforsikrings Tidværelse for 210 p^{ct},
 med 1^{ste} Prioritets skal, smiltan saaledes som det nu betrukkent eller
 gaaesalt forbedret vorder, skal være og forbleve et tryk og sekte
 1^{ste} Prioritets Thauspædet, med Capitalen med dantor og udsynde
 skadsloft blivne tilbage betalt.

I Tilfælde af Tilsbrand, gaaesalt og med leg, skal, den mig tilkomment
 Opvarningspen.

Skulde Capitalen efter forrygaaende og sigalpe si til forlygteuden gaaesalt,
 eller de sigalpe Capital afdrag og dantor si til de betrukkent Terminer
 gaaesalt uelagges, smørmed Capitalen eller gaaed den gaa maatte paa til
 drift skal udsynde som udsynde og til Betalingen skal forlygte, skal Spare-
 banken være berettiget til, i Overensstemmelse med forrygaaende udsynde
 Lovs § 4, inden forrygaaende Tidværelse til forlygteuden om smør,
 Nagsmaal. Dersu eller Læuktion skal at selli skulde til Arvidals
 for i det indbringe den skulde betalt at udsynde skulde Betalt

= betaling for Kapitalen med Renten og Rentopsløsing.

Et med underskrift af Højsed for Sparebanken som jeg formaaat som
 Jacobusd Lars Westergaard i Arendal til at indbringe samme
 Renteobligation som Indskylt Wærs Caution.

Et Bekræftelse findes min haand i Curran af 2^{de} Marts lig som
 Midt.

Colbjørnsvig den 11^{de} Nov. 1847.

Peder Tøffner

Sam Indskylt Wærs Caution

Et Meddeligsel:

O. L. Tøffner
 Traaenhusen

Westergaard

Det med underskrift for Ringværdi Gjælden den 10 Janr.
 1848 og Renteobligation 1848 bel. 350 indført. Det anmærkes hermed,
 at debitor mangler at bringe sig i gjælden til Renteobligation, alar Gjælden
 og Renteobligation bel. 90 - udi - Kjøling.

—
 —
 —

Rentens af samme Obligation er betalt den

11 Juno 1848. 1849. 1850. 51. 52. 53. 54. 55. 56. 57.

11 Decr 1848. 1849. 1850. 51. 52. 53. 54. 55. 56

1848 August 4 betalt Aftøng som Kapitalen	5
1849 Juli 29 betalt Aftøng	5
1850 Juli 19 betalt Aftøng	5
1851 Decr 17 betalt Aftøng	5
1852 Decr 15 betalt Aftøng	5
1854 Dec 9 ^{de} betalt Aftøng	5
Dec 15 ^{de} betalt Aftøng	5
1855 Jan 15 ^{de} betalt Aftøng	5
Dec 11 ^{de} betalt Aftøng	5
1856 Dec 14 ^{de} betalt Aftøng	5
1857 - 10 ^{de} Juli	20

Supplement Obligationen afbetalt

h. i. 30 og med Rentes betalt, som for
 Obligationen og Rentes og til Aftøng afbetalt

Rentes og Kapitalen den 29^{de} Juli 1857

J. Højsed

M. Højsed

Lund 11 Juni 1858.

~~Aflygg med Högskolefingret för Skolans Rätt~~

~~från denna skola~~

#



Aflygg med Högskolefingret för Skolans
Stads Styrelse i Nerevids Kommunskola den
8^{de} Augusti 1859, i försättsstyrelsens updragsord
samt Utvecklingsord med de nämnda styrelsens
inlägg i Regeringens Handboken nr 300 till 518.

#

Hans

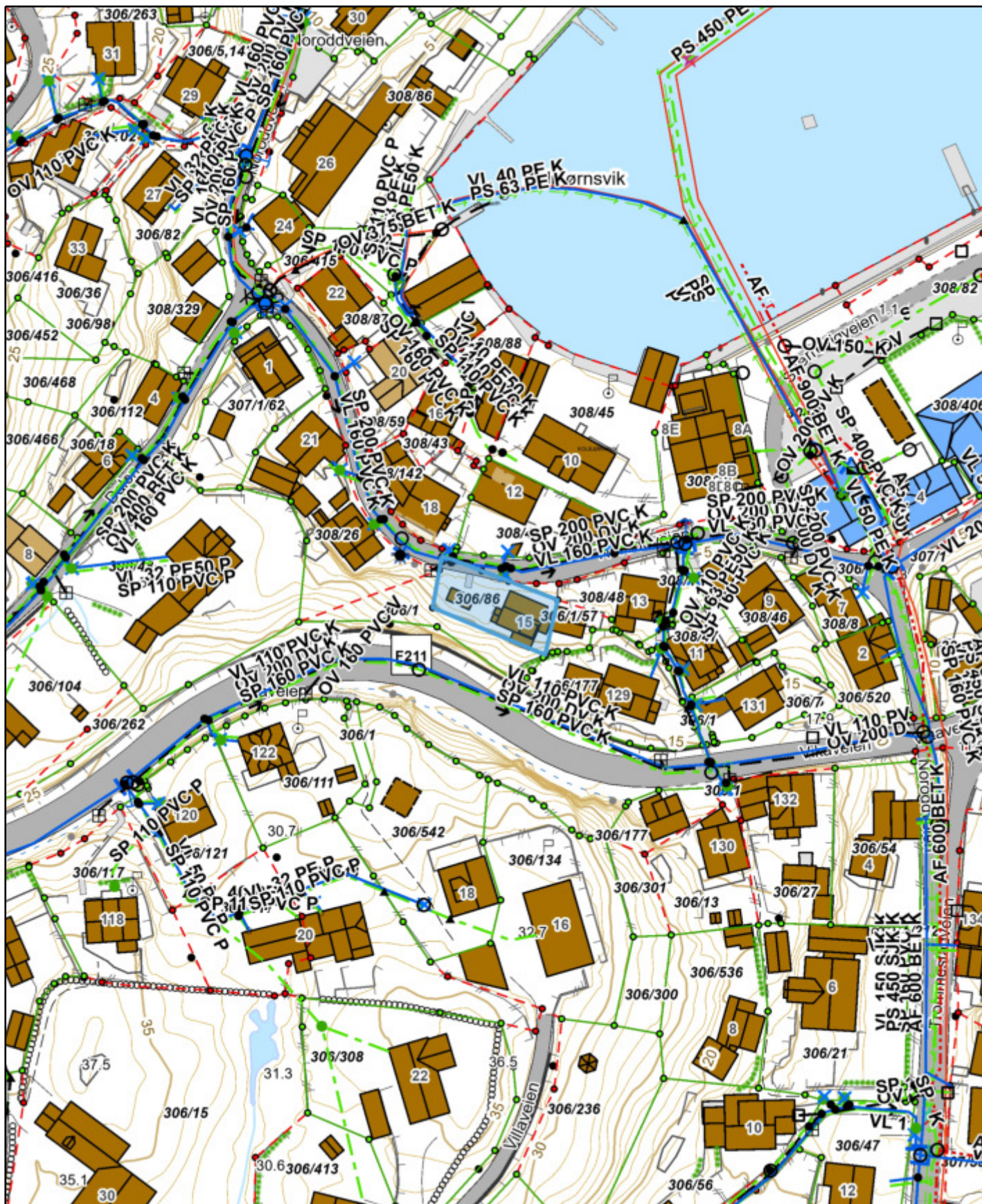
Den Aflyggning ordall 4/6/59,
som den J. H. Källing.
Hans



 <p>ARENDA KOMMUNE</p>	306_86 Ledningskart		
	Dato: 21.07.2022 Sign: Mette Olsen		
			Målestokk: 1: 1 000

Det tas forbehold om evt. feil/mangler i kartgrunnlaget. I forbindelse med prosjektering/anleggsarbeid må aktuelle faginstans i kommunen kontaktes.

Tegnforklaring:

Adressnr_punkt	— Fortauskant	BekkerOgGrofter_0_6000	— Høydekurve, Fullt ut synlig/
Adressnr_linje	— FortauskantYtre	— ElvBekk, <Null>, <Null>	--- Høydekurve, Middels synlig
Gatenavn	— GangSykkelvegkant	— ElvBekk, <Null>, Under terre	— Terrenklinje, <Null>
Tekstlinje	— GangfeltAvgrensning	--- ElvBekk, Dårlig/ikke synlig i i	— Terrenklinje, Fullt ut synlig/
Tekstpunkt	— Gangvegkant	--- ElvBekk, Dårlig/ikke synlig i i	--- Terrenklinje, Middels synlig
EiendomPunktTekst	— KantUtsnitt	— ElvBekk, Fullt ut synlig/gjenf	— TerrenklinjeVeg, <Null>
Teiggrensepunkt	— Lysløype	— ElvBekk, Fullt ut synlig/gjenf	--- TerrenklinjeVeg, Dårlig/ikke
• Innmålt	— ParkeringsområdeAvgrensn	— ElvBekk, Fullt ut synlig/gjenf	— TerrenklinjeVeg, Fullt ut syn
• Usikker	--- Sti	— ElvBekk, Fullt ut synlig/gjenf	
• <all other values>	— Sykkelfelt	--- ElvBekk, Middels synlig i flyt	
Eiendomsgrenser	— Trafikkøykant	— ElvBekkKant, <Null>, <Null>	
— Innmålt	— Traktorveg	--- ElvBekkKant, Dårlig/ikke syn	
--- Usikker	— Traktorvegkant	--- ElvBekkKant, Fullt ut synlig/i	
--- FiktivEiendomsgrenser	— Vegdekkekant	--- ElvBekkKant, Fullt ut synlig/i	
Eiendom	--- VeggrøftÅpen	--- ElvBekkKant, Fullt ut synlig/i	
TiltakPunkt_0_1500	--- VegkantAnnetVegareal	--- ElvBekkKant, Middels synlig	
R Riving	--- VegkantAvkjørsel	— ElveElvSperre, <Null>, <Null>	
* Øvrige tiltak	— Vegrekkverk	— Innsjøkant, <Null>, <Null>	
--- TiltakLinje_0_6000	— Vegsperring	— Innsjøkant, Dårlig/ikke synli	
■ TiltakFlate	Veiflate_0_12000	— Innsjøkant, Fullt ut synlig/gj	
StolperOgMaster_0_1500	■ Veg	— Innsjøkant, Middels synlig i i	
• EL_Nettstasjon	■ GangSykkelveg	— InnsjøkantRegulert, Fullt ut	
• EL_Belysningspunkt	■ Parkeringsområde	<Null>	
• Mast	■ Trafikkøy	--- KanalGrøft, <Null>, <Null>	
□ Skap	■ Traktorveg	--- KanalGrøft, Dårlig/ikke synli	
— LedningerILuft_0_3000	■ <all other values>	--- KanalGrøft, Dårlig/ikke synli	
☼ InnmaltTre	--- Tunnel_0_5000	--- KanalGrøft, Fullt ut synlig/gj	
--- HekkOgAlle	BygningmessigeAnleggPunkt	--- KanalGrøft, Fullt ut synlig/gj	
▨ Stor stein	■ BautaStatue	--- KanalGrøft, Fullt ut synlig/gj	
BygningsLinjer	■ Flaggstang	--- KanalGrøft, Middels synlig i	
--- BygningsavgrensningTiltak	• Alle andre punkt, bygningsr	--- KanalGrøftKant, Fullt ut synl	
--- Fasadeliv	BygningmessigeAnleggLinje_	<Null>	
--- Grunnmur	— AnnetGjerde	--- Kystkontur, <Null>, <Null>	
— <all other values>	— BeskrivendeHjelpelinjeAnleg	--- Kystkontur, Dårlig/ikke synli	
BygningsvedhengLinje_0_300	— Idrettsanlegg	--- Kystkontur, Fullt ut synlig/gj	
Bygg	— Kulvert, tunnelportal	--- Kystkontur, Middels synlig i	
■ Bolig	— MurFrittstående	— KystkonturTekniskeAnlegg, .	
■ Fritidsbolig	— MurLoddrett	— KystkonturTekniskeAnlegg, l	
■ Annen næring	— Rørgate	terrenget, <Null>	
■ <all other values>	— Skjerm, båtslipp	VannFlate_0_50000	
TakFlate_0_6000	— Steingjerde	— ElvBekk	
■ AnnenBygning	--- Stikkrenne	— Havflate	
■ Takoverbygg	— VeggFrittstående	— Innsjø	
• Bygninger_punkt	— Voll	— KanalGrøft	
Jernbane	— Annet	■ <all other values>	
— Spormidt, tunnel	BygningmessigeAnleggFlate_	Terrangepunkt_0_1500	
— Spormidt	— Bru	• Forskningspunkt	
— Plattformkant	■ Svømmebasseng	• Terrangepunkt	
• Trafikksignal_0_1250	■ Pipe	× Toppunkt	
Traktorveg_Sti	■ Tank, tårn o.l.	— KoteLinje5m	
--- Sti	■ Brygge, tribune, trapp o.l.	KoteLinje_0_3000	
== Traktorveg	Arealbrukflate	— Forskningskurve, <Null>	
Veilinj_0_5000	■ Anlegg- og industriområde	— Forskningskurve, Fullt ut :	
— AnnetVegarealAvgrensning	■ Leke- og idrettsplass, gravlu	— FyllingKant, <Null>	
— FartsdemperAvgrensning	■ Skytebane	— Høydekurve, <Null>	
— FeristAvgrensning	■ Andre arealbruksformål	--- Høydekurve, Dårlig/ikke syn	

RIKSANTIKVAREN

REGISTRERING AV HUS ETTER SEFRAK-METODEN

skjema versjon april 1991 (Bokmål)

KOMM.	0906
KRETS	3101
ORU	268

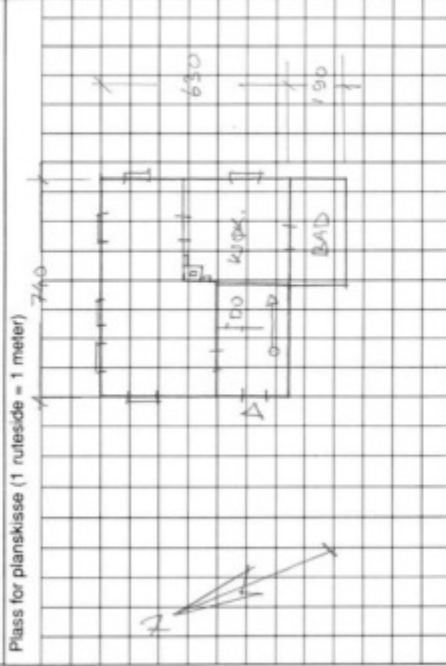

OBJEKT	BOLIG, NORODDVEIEN 15 Ø KOLBJØRNSVIK, HISSØY									
EIER (navn, postadresse)	EINAR KRAFT MØHREN, NORODDVEIEN 15, 4816 KOLBJØRNSVIK									
BRUKER (navn, postadresse)	Eier									
1	OBJEKTNUMMER	V	Kommunennummer	0906	Registreringskretsnummer	3101	Hus løpenummer	268		
2	FOTONUMMER	V	Filmnr.	046	Bildnr.		Filmnr.		Bildnr.	
3	KARTBLADNR.	V	Filmnr.		Bildnr.		Filmnr.		Bildnr.	
4	ARKIV/KARTREF.		Karttype	3	Kartblad	BR 011-1-36				
5	KOMMUNE	V	Kommunenavn	ARENDAL	Topografisk betegnelse navn / nr.					
6	TOPOGR BETEGN.	V	G. nr.	1306	B. nr.	86	Feste-	Underfeste-	G. nr.	B. nr.
7	MATRIKSEL	V	Merknad							
9	EIENDOMMENS	V	Dialektform	KOMMUNE LØKKA	Offisiell form	KOMMUNELØKKA				
10	NAV	V	Veil / gatenavn	NORODDVEIEN	Nr.	15	Bokstav			
11	VEI / GATEADR.	V	Merknad	BOLV?						
48	LOKAL BETEGN. PÅ HUSET	V	Kode 1	111	2		3	4		
12	OPPR. FUNKSJON (FORMÅL)	?	Kode 1	211	2		3	4		
13	NAV. FUNKSJON (FORMÅL)	V	1. Embetsverk m. m.		2. Næringsdriv.		3. Tjenestemenn	3		
14	OPPR. SOSIAL SAMMENHENG	V	1. Selvstendig	⊗	2. Del av anlegg (gruppe)		frittst	○	s.bygd.	○
15	FORHOLDET TIL ANDRE HUS	V	1. Større feltsted (by)		2. Mindre feltsted	5	3. Gårdsbruk (innmark)			
16	FYSISK MILJØ-SAMMENHENG	V	4. Seter		5. Annet grisgrendt strøk		6. Ubygd strøk			



X	50	REFERANSE
---	----	-----------

KONST AV UNDERBYGNINGEN	1. Grunnmur	2. Planer, lafthestier e.l.	Merknad
17	<input type="checkbox"/>	<input type="checkbox"/>	<input type="checkbox"/>
18	1. Opplytt <input type="checkbox"/> 4 <input type="checkbox"/>	2. Gangheide <input type="checkbox"/>	Merknad
	3. Kryperom <input type="checkbox"/>	4. Åpen <input type="checkbox"/>	
19	1. Tre <input type="checkbox"/> 5 <input type="checkbox"/>	2. Mur <input type="checkbox"/>	Merknad
	3. Støpt <input type="checkbox"/>	3. Støpt <input type="checkbox"/>	BEYOND I TILBYGG MOT SØK
	4. Metall <input type="checkbox"/>	5. Blandings- <input type="checkbox"/>	
	6. Annet <input type="checkbox"/>	6. Annet <input type="checkbox"/>	
20	1. Ingen <input type="checkbox"/>	2. Jord, torv <input type="checkbox"/>	Merknad
	3. Tre <input type="checkbox"/>	3. Tre <input type="checkbox"/>	LIGGENDE PÅSØK MOT SØK
	4. Stein <input type="checkbox"/>	4. Stein <input type="checkbox"/>	
	5. Sement <input type="checkbox"/>	6. Plater <input type="checkbox"/>	
	7. Papp, plast <input type="checkbox"/>	7. Papp, plast <input type="checkbox"/>	
	9. Annet <input type="checkbox"/>	9. Annet <input type="checkbox"/>	
21	1. Siltak <input type="checkbox"/>	2. Valm m.m. <input type="checkbox"/>	Merknad
	3. Pult, flatt <input type="checkbox"/>	3. Pult, flatt <input type="checkbox"/>	FLAT ARK MOT SØK
	4. Hvelv, kup. <input type="checkbox"/>	4. Hvelv, kup. <input type="checkbox"/>	
	9. Annet <input type="checkbox"/>	9. Annet <input type="checkbox"/>	
22	1. Nover, torv <input type="checkbox"/>	2. Tre <input type="checkbox"/>	Merknad
	3. Naturstein <input type="checkbox"/>	3. Naturstein <input type="checkbox"/>	støvitt mot nord
	4. Tegstein <input type="checkbox"/>	4. Tegstein <input type="checkbox"/>	
	5. Sementstein <input type="checkbox"/>	6. Plater <input type="checkbox"/>	
	7. Papp, plast <input type="checkbox"/>	7. Papp, plast <input type="checkbox"/>	
	9. Annet <input type="checkbox"/>	9. Annet <input type="checkbox"/>	
23	1. et. <input type="checkbox"/>	2. et. <input type="checkbox"/>	Merknad
	3. et. <input type="checkbox"/>	3. et. <input type="checkbox"/>	
	4. et. <input type="checkbox"/>	4. et. <input type="checkbox"/>	
	5. et. <input type="checkbox"/>	5. et. <input type="checkbox"/>	
24	Lengde <input type="checkbox"/>	Bredde <input type="checkbox"/>	Merknad
25	740 cm	630 cm	
28	Tidskode 1 <input type="checkbox"/>	Merknad	
	1845		
29	Tidskode 1 <input type="checkbox"/>	2 <input type="checkbox"/>	Merknad
	1986	3 <input type="checkbox"/>	1986 - KVIST OG BAD
	Merknad forts.		
30	Tidskode 1 <input type="checkbox"/>	2 <input type="checkbox"/>	Merknad
	3 <input type="checkbox"/>	3 <input type="checkbox"/>	
31	Tidskode <input type="checkbox"/>	Merknad	
32	1. God stand <input type="checkbox"/>	2. Beg. forfall <input type="checkbox"/>	Merknad
	3. Langt kommet forfall <input type="checkbox"/>	4. Ruin <input type="checkbox"/>	
33	1. Regulert til bevaring pbl. § 25.6 <input type="checkbox"/>	2. Klausulering etter kommuneplan pbl. § 20-4.4 <input type="checkbox"/>	
34	1. Bevaring på stedet <input type="checkbox"/>	2. Bevaring annet sted på samme eiendom <input type="checkbox"/>	4. Forfall / riving for godt <input type="checkbox"/>
	3. Kml § 4 <input type="checkbox"/>	4. Kml § 6 <input type="checkbox"/>	6. Kml § 21 <input type="checkbox"/>
	5. Kml § 5 <input type="checkbox"/>	5. Kml § 15 <input type="checkbox"/>	7. Tinglyst vern- og vedlikeholdsvare <input type="checkbox"/>
35	1. Ingen fredning / sikring <input checked="" type="checkbox"/>	2. Kml § 4 <input type="checkbox"/>	

DIVERSE OPPLYSNINGER



37	REGISTRERT / OPPMÅLT FOR? KOM OS AUST-ANDER MUSEET (IKKE TEJNINGER)	JA <input checked="" type="checkbox"/>	NEI <input type="checkbox"/>
38	ELDRE FOTOGRAFIER / TEJNINGER?	JA <input type="checkbox"/>	NEI <input checked="" type="checkbox"/>
39	FORSIKRINGSSKAP GJENKJEDIGE		
40	INNSKRIFTER, DEKOR M.M.		
41	BYGGHERRER PEDER TELLEFSEN ENGENE, SKIBSTOMMERHAND		
42	BYGGMESTER / ARKITEKT PEDER TELLEFSEN ENGENE		
43	ANDRE OPPLYSNINGER		

DENNE REGISTRERINGEN ER UTFØRT:
 Sted: *Bendal* Dato: *23-10-1994* Underskrift: *M. Melberg*
 REGISTRERINGEN ER REVIDERT / SUPPLERT / AJOURFØRT:
 Sted: *ÅREDA* Dato: *6-12-1996* Underskrift: *M. Melberg*

SYMBOLER FOR KONTROLLFELTENE:
 - rubrikken utfyllt, opplysningen sikker
 - " " " " usikker/mangler
 - " " " " mangler
 - " " " " mangler
 - " " " " rubrikken irrelevant
 - fyller ut med kodesiffer
 - fyller ut med kryss

268



 <p>ARENDA KOMMUNE</p>	306_86 Ledningskart		
	Dato: 21.07.2022		
Sign: Mette Olsen			

Det tas forbehold om evt. feil/mangler i kartgrunnlaget. I forbindelse med prosjektering/anleggsarbeid må aktuelle faginstans i kommunen kontaktes.

Tegnforklaring:

FKB_Vegnett_linje	— FortauskantYtre	ElvBekkKant, Fullt ut synlig/i terrenget
■ Europaveg, G - Veggrunn, ik	— GangSykkelvegkant	ElvBekkKant, Middels synlig
— Europaveg, T - Veger med m	— GangfeltAvgrensning	ElveElvSpærre, <Null>, <Null>
■ Europaveg, V - Eksisterende	— Gangvegkant	Innsjøkant, <Null>, <Null>
■ Fylkesveg, G - Veggrunn, ikk	KantUtsnitt	Innsjøkant, Dårlig/ikke synli
■ Fylkesveg, V - Eksisterende v	— Lysløype	Innsjøkant, Fullt ut synlig/gj
— Kommunal veg, G - Veggrun	— ParkeringsområdeAvgrensni	Innsjøkant, Middels synlig i i
— Kommunal veg, V - Eksistere	--- Sti	InnsjøkantRegulert, Fullt ut <Null>
— Privat veg, G - Veggrunn, ikk	— Sykkelfelt	KanalGrøft, <Null>, <Null>
— Privat veg, V - Eksisterende v	— Trafikkøykant	KanalGrøft, Dårlig/ikke synli
— Privat veg, W - Midlertidig v	— Traktorveg	KanalGrøft, Fullt ut synlig/gj
— Skogsbilveg, V - Eksisterend	— Traktorvegkant	KanalGrøft, Fullt ut synlig/gj terrenget
Adressenr_punkt	— Vegdekkekant	KanalGrøft, Middels synlig i
Adressenr_linje	— VeggrøftÅpen	KanalGrøftKant, Fullt ut synl <Null>
Gatenavn	— VegkantAnnetVegareal	Kystkontur, <Null>, <Null>
Tekstlinje	— VegkantAvkjørsel	Kystkontur, Dårlig/ikke synli
Tekstpunkt	— Vegrekkeverk	Kystkontur, Fullt ut synlig/gj terrenget
Eiendomsgrenser	— Vegsperring	Kystkontur, Middels synlig i
— Innmålt	Veiflate_0_12000	KystkonturTekniskeAnlegg, l terrenget, <Null>
— Usikker	■ Veg	Kystkontur, Dårlig/ikke synli
--- FiktivEiendomsgrenser	■ GangSykkelveg	Kystkontur, Fullt ut synlig/gj
Eiendom	■ Parkeringsområde	Kystkontur, Middels synlig i
EiendomTekstOversikt	■ Trafikkøy	— KystkonturTekniskeAnlegg, l
TiltakPunkt_1500_3000	■ Traktorveg	KystkonturTekniskeAnlegg, l terrenget, <Null>
■ Riving	■ <all other values>	VannFlate_0_50000
■ Øvrige tiltak	--- Tunnel_0_5000	■ ElvBekk
--- TiltakLinje_0_6000	BygningsmessigeAnleggLinje_	■ Havflate
■ TiltakFlate	— Voll	■ Innsjø
StolperOgMaster_1500_3000	■ Steingjerde	■ KanalGrøft
■ EL_Nettstasjon	— Idrettsanlegg	■ <all other values>
■ EL_Belysningspunkt	BygningsmessigeAnleggFlate_	Kotelinje5m
■ Mast	— Bru	Kotelinje_0_3000
□ Skap	■ Svømmebasseng	— Forsenkningskurve, <Null>
— LedningerLuft_0_3000	■ Pipe	— Forsenkningskurve, Fullt ut :
— BygningsvedhengLinje_0_300	■ Tank, tårn o.l.	— FyllingKant, <Null>
Bygg	■ Brygge, tribune, trapp o.l.	— Høydekurve, <Null>
■ Bolig	Arealbrukflate	— Høydekurve, Dårlig/ikke syn
■ Fritidsbolig	■ Anlegg- og industriområde	— Høydekurve, Fullt ut synlig/i
■ Annen næring	■ Leke- og idrettsplass, gravlu	— Høydekurve, Middels synlig
■ <all other values>	■ Skytebane	— Terrenmlinje, <Null>
TakFlate_0_6000	■ Andre arealbruksformål	— Terrenmlinje, Fullt ut synlig/i
■ AnnenBygning	BekkerOgGrofter_0_6000	— Terrenmlinje, Middels synlig
■ Takoverbygg	— ElvBekk, <Null>, <Null>	— TerrenmlinjeVeg, <Null>
■ Bygninger_punkt	— ElvBekk, <Null>, Under terre	— TerrenmlinjeVeg, Dårlig/ikke
Jernbane	— ElvBekk, Dårlig/ikke synlig i f	— TerrenmlinjeVeg, Fullt ut syn
— Spormidt, tunnel	— ElvBekk, Dårlig/ikke synlig i f terrenget	Geocache
■ Spormidt	— ElvBekk, Fullt ut synlig/gjenf	
— Plattformkant	— ElvBekk, Fullt ut synlig/gjenf terrenget/bakkenivå	
Traktorveg_Sti	— ElvBekk, Fullt ut synlig/gjenf terrenget	
— Sti	— ElvBekk, Middels synlig i flyt	
== Traktorveg	— ElvBekkKant, <Null>, <Null>	
Veiliner_0_5000	— ElvBekkKant, Dårlig/ikke syn	
— AnnetVegarealAvgrensning	— ElvBekkKant, Fullt ut synlig/i	
— FartsdemperAvgrensning		
— FeristAvgrensning		
— Fortauskant		



RUNE NARTEN | Eiendomsmegler | 40 40 80 26 | rune@sormegleren.no

Sørmeqleren AS avd. Arendal | Vesterveien 1B | 37 02 05 00 | <https://sormegleren.no/avdeling/arendal/>