

# Hellane 15

Skien - Nenset



Prisantydning: **kr 3 190 000,-**



**SØRMEGLEREN**



sormeglern.no



Sørmeglere ved Atle Rex Lundgren presenterer Hellane 15



Pent beliggende enebolig i stille og attraktivt boligområde

# Solrik og koselig enebolig pent beliggende på en høyde med utsikt mot øst. Stille og barnevennlig boligområde.

## OMRÅDE

**Nenset**

## ADRESSE

**Hellane 15, 3736 SKIEN**

## Prisantydning

**kr 3 190 000,-**

Omkostninger: **kr 100 050,-**

Totalpris: **kr 3 290 050,-**

Formuesverdi: **kr 874 741,-**

Kommunale avgifter: **kr 23 157,- per år**

Eiendomskatt: **kr 4 088,-**

---

BRA-i: 152 m<sup>2</sup>

BRA-e: 16 m<sup>2</sup>

BRA Total: 168 m<sup>2</sup>

Boligtype: Enebolig

Byggeår: 1960

Soverom: 3

Etasje: 2

Eierform bygning: Eiet

Eierform tomt: Eiet

Tomteareal: 767.3 m<sup>2</sup>



## Atle Rex Lundgren

Eiendomsmegler

**950 21 905**

**atlerex.lundgren@sormegleren.no**

**Sørmeqleren Telemark AS**

Storgata 126C, 3902 Porsgrunn

35 52 01 00

sormegleren.no

# HELLANE 15

## OM BOLIGEN

### Eiendommens betegnelse

Gårdsnummer 221, bruksnummer 944 i Skien kommune.

### Areal

BRA - i: 152 m<sup>2</sup>

BRA - e: 16 m<sup>2</sup>

BRA - b: 0 m<sup>2</sup>

BRA totalt: 168 m<sup>2</sup>

Fra 01.01.24 er det innført nye regler for måling og opplysning av areal på boliger.

De nye arealbegrepene er:

Bruksareal BRA:

BRA-i - Internt bruksareal. Arealet innenfor boenheten.

BRA-e - Eksternt bruksareal. Areal av alle rom utenfor boenheten og som tilhører denne, for eksempel eksterne boder.

BRA-b - Innglasset balkong, altan, terrasser.

Andre arealer:

TBA -Terrasser og åpen altan som er tilknyttet boligen.

ALH - Areal med lav himlingshøyde måles på samme måte som BRA, men man ser bort fra krav til himlingshøyde. Arealet inngår ikke i BRA, men opplyses om sammen med BRA som et tillegg.

GUA - summen av BRA og AHL. Brukes når boligen har gulvareal som ikke er måleverdig på grunn av for eksempel skråtak eller lav himlingshøyde. Arealet oppgis som tilleggsinformasjon til øvrige arealer.

### Enebolig

Bruksareal fordelt på etasje

Kjeller

BRA-i: 73 m<sup>2</sup> Entré, gang, dusjrom, 2 soverom, mellomgang, vaskerom, matbod og åpent kjellerrom

1. etasje

BRA-i: 79 m<sup>2</sup> Entré, kjøkken, tv-stue, stue, toalettrom, soverom, garderobe og bad

### Garasje

Bruksareal fordelt på etasje

Kjeller

BRA-e: 16 m<sup>2</sup>

### Tomtetype

Eiet

### Tomtestørrelse

767.3 m<sup>2</sup>

### Tomtebeskrivelse

Solrik og attraktiv tomt hvor huset er plassert på en høyde med utsikt mot øst. Tomten fremstår som velstelt og er opparbeidet med steinsatt gårds plass/inngangsparti og hage beplantet med prydbusker, blomster og romslig plenareal for lek og moro. Sydvendt veranda på ca. 25 kvm med terrassemarkise.

### Beliggenhet

Boligen ligger i en blindvei i et stille og barnevennlig og populær boligområde på Nenset midt mellom Porsgrunn og Skien. Kort gangavstand dagligvare, idrettsanlegg og buss med god forbindelse og hyppige avganger. Barne- og ungdomsskole på Klyve. Fine turområder i nærmiljøet.

### Adkomst

Se vedlagte kart.

Boligen er merket med TIL SALGS-plakat fra Sørmegleren og det vil være skiltet ved fellesvisning.

### **Bebyggelsen**

Enebolig oppført i 1 etg. + sokkeletasje.  
Frittstående enkelt garasje oppført i 1982

### **Skolekrets**

Klyve barne-/ungdomsskole.

### **Bygningssakkyndig**

Tor André Strøm

### **Type takst**

Tilstandsrapport

### **Byggemåte**

Boligen er oppført med grunnmur av betong. Over grunnmur er det trevegger av ukjent utførelse som utvendig er kledd med stående kledning. Taket har form som saltak, tekket med betongstein fra 1991/93.

### **Innhold**

1 etg: Entré/gang, kjøkken, tv-stue, stue, toalettrom, soverom med kott garderobe og eget bad  
Sokkeletasje: Entré, gang, dusjbad, 2 soverom, mellomgang, vaskerom, matbod og åpent kjellerrom

Frittstående enkel garasje

### **Standard**

Boligen fremstår som funksjonell og er jevnlig vedlikeholdt.

1 etg:

Entré/gang:

På gulv er det eikeparkett, malt panel på vegger og i himling.

Kjøkken:

På kjøkken er det Kvikk innredning med med profilerte/glass fronter og laminat benkeplater fra 2012. Integrert oppvaskmaskin, kombinert kjøl-/fryseskap, stekeovn og nedfelt induksjonstopp. På gulv er eikeparkett, mdf-plater på vegger og i himling.

Tv-stue:

På gulv er det eikeparkett, tegl/malte vegger og med-plater i himling.

Stue:

Peisovn og varmepumpe i stue. Fra stue er det utgang til veranda. På gulv er det eikeparkett, tegl/malte vegger og med-plater i himling.

Toalettrom:

Rommet inneholder toalett og baderoms innredning med heldekkende servant. På gulv er det parkett, på vegger er det tapet og mdf-plater i himling.

Soverom:

Fast skap og kott. På gulv er det eikeparkett, mdf-plater på vegger og himling

Bad:

Badet inneholder dusjkabinett og baderomsinnredning med heldekkende servant. På gulv er det fliser, nyere baderomsplater på vegger og malte plater i himling.

Sokkeletasje:

---

Entré:

Utgang. På gulv er det laminat, malte plate på vegger og i tak

Gang:

På gulv er det laminat, malt tapet på vegger og plater i himling

Dusjrom:

Rommet inneholder dusjkabinett og servant. På gulv er det belegg, malt strie og panel i himling.

Soverom 1:

Fast skap. På gulv er det laminat, panel på vegger og i himling.

Soverom 2:

Fast skap. På gulv er det laminat, panel på vegger og i himling.

Mellomgang:

På gulv er det laminat, på vegger malte plater og panel i himling.

Vaskerom:

Vaskerommet inneholder opplegg for vaskemaskin og toalett. På gulv er det fliser, malte plater på vegger og i himling.

Matbod:

På gulv er det betong, treverk/betong på vegger og plater i tak.

Åpent kjellerrom:

Varmtvannsbereder på 200l (ny 2015). På gulv er det betong, treverk/betong på vegger og plater i tak.

Tilstandsrapport basert på innholdskrav til forskrift til avhendingsloven er vedlagt denne salgsoppgaven. Vi oppfordrer interessenter til å sette seg grundig inn i rapporten før budgivning. Kjøper anses å være kjent med opplysninger som fremgår av tilstandsrapporten, og vil således ikke kunne gjøre gjeldene mangler som fremgår av rapporten.

Tilstandsrapporten er utarbeidet av Tor André Strøm den , og er gyldig i 1 år etter befaringsdato. Ved eldre rapporter anbefales interessenter å undersøke eiendommen grundig. Det gjøres oppmerksom på at rapporten kun omhandler boligen, eventuelle øvrige bygninger på eiendommen er ikke vurdert.

Bygningssakskyndigs konklusjon:

Følgende avvik har fått TG3 eller TG2:

TG 3

Innvendig > Innvendige trapper - rekkverk må monteres - kostnadsestimat under kr. 10.000,-

Våtrom > 1.Etasje > Bad > Generell - Våtrommet må oppgraderes for å tåle normal bruk etter dagens krav - kostnadsestimat kr. 100.000,- til kr. 300.000,-.

Våtrom > Kjeller > Dusjrom > Generell - Våtrommet må totalrenoveres - Kostnadsestimat: kr. 50 000,- til kr. 100 000,-

Våtrom > Kjeller > Vaskerom > Generell - Våtrommet må oppgraderes for å tåle normal bruk etter dagens krav. Kostnadsestimat: kr. 50 000,- til kr. 100 000,-

Tekniske installasjoner > Brann tekniske forhold - Brannslukningsapparat er over 10 år og må byttes. Kostnadsestimat under kr. 10.000,-

TG 2

Utvendig > Taktekking

Utvendig > Nedløp og beslag

Utvendig > Veggkonstruksjon

Utvendig > Takkonstruksjon/Loft

Innvendig > Overflater

Innvendig > Etasjeskille/gulv mot grunn  
Innvendig > Radon  
Innvendig > Pipe og ildsted  
Innvendig > Rom Under Terreng  
Innvendig > Innvendige dører  
Kjøkken > 1.Etasje > Kjøkken > Avtrekk  
Spesialrom > 1.Etasje > Toalettrom > Overflater og konstruksjon  
Tekniske installasjoner > Vannledninger  
Tekniske installasjoner > Avløpsrør  
Tekniske installasjoner > Varmtvannstank  
Tekniske installasjoner > Elektrisk anlegg  
Tomteforhold > Drenering  
Tomteforhold > Terrengforhold  
Tomteforhold > Utvendige vann- og avløpsledninger

For de bygningsdeler som har fått tilstandsgrad 2 og 3, og hvor det er påregnelig med tiltak, har bygningssakskynding utarbeidet et estimert kostnadsintervall. Se tilstandsrapport for mer informasjon.

### **Innbo og løsøre**

Liste over løsøre og tilbehør må leses før budgivning. Her fremgår hvilke løsøre som skal følge eiendommen dersom dette var på eiendommen ved kjøpers besiktigelse om annet ikke er avtalt.

### **Hvitevarer**

Følgende hvitevarer følger handelen: Hvitevarer på kjøkken medfølger.

### **TV/Internett/Bredbånd**

Tilknyttet kabel-tv og bredbånd.

### **Parkering**

I garasje og gårdsplass.

### **Forsikringsselskap**

Frende forsikring

## **ENERGI**

### **Oppvarming**

Det er ildsted i stue, forøvrig elektrisk oppvarming med varmepumpe i stue fra 2017.

### **Energikarakter**

Ikke angitt

### **Energifarge**

Ikke angitt

## **ØKONOMI**

### **Kommunale avgifter**

Kr 23 157

### **Info kommunale avgifter**

Inkluderer: avløp, vann, renovasjon, feiing, og eiendomsskatt.

### **Eiendomsskatt**

Kr 4 088

### **Eiendomsskatt år**

2024

---

**Formuesverdi primær**

Kr 874 741

**Formuesverdi primær år**

2022

**Formuesverdi sekundær**

Kr 3 324 014

**Formuesverdi sekundær år**

2022

**Tilbud lånefinansiering**

Vi anbefaler våre kunder å ta kontakt med vår samarbeidspartner Sparebanken Sør, på tlf. 38 10 92 00, for et uforpliktende tilbud.

**OFFENTLIGE FORHOLD****Tinglyste heftelser og rettigheter****Ferdigattest/brukstillatelse**

Det foreligger ikke ferdigattest eller midlertidig brukstillatelse i Skien kommunes arkiver. Det utstedes ikke ferdigattest for tiltak som er omsøkt før 1. januar 1998, jf. pbl § 21-10 femte ledd. Manglende brukstillatelse kan innebære at tiltaket ikke lovlig kan tas i bruk. Kjøper overtar risikoen og ansvar for manglende ferdigattest/brukstillatelse på eiendommen.

Det foreligger godkjente og byggemeldte tegninger på boligen, men har avvik fra tegningene på fasade og deler av underetasje.

Det foreligger ferdigattesten på garasje datert 10.03.1983. At en slik attest eksisterer gir ingen garanti for at det ikke er utført arbeid på boliger som ikke er byggemeldt eller godkjent.

**Vei, vann og avløp**

Eiendommen er tilknyttet offentlig vei, vann og avløp.

Det gjøres oppmerksom på at det ligger kommunale ledning er på tomten. Det begrenser utbygging på tomten. Se vedlagt kart for "vann og avløp"

**Regulerings og arealplaner**

Eiendommen ligger i et uregulert område, godkjent som boligbebyggelse, og er en del av kommuneplanens arealdel/byplan. I tillegg er området vist som Gul sone iht. 1442 (støy) og høyspentanlegg.

**Adgang til utleie**

Boligen har ikke egen utleiedel, men kan fritt leies ut.

**Legalpant**

Kommunen har legalpant i eiendommen for forfalte krav på eiendomsskatt og kommunale avgifter/gebyrer.

**KONTRAKTSGRUNNLAG****Salgs- og betalingsvilkår**

Eiendommen selges etter reglene i avhendingsloven.

Eiendommen skal overleveres kjøper i tråd med det som er avtalt. Det er viktig at kjøper setter seg grundig inn i alle salgsdokumentene, herunder salgsoppgave, tilstandsrapport og selgers egenerklæring. Kjøper

---



anses kjent med forhold som er tydelig beskrevet i salgsdokumentene. Forhold som er beskrevet i salgsdokumentene kan ikke påberopes som mangler. Dette gjelder uavhengig av om kjøper har lest dokumentene. Alle interessenter oppfordres til å undersøke eiendommen nøye, gjerne sammen med fagkyndig før bud inngis. Kjøper som velger å kjøpe usett kan ikke gjøre gjeldende som mangel noe han burde blitt kjent med ved undersøkelsen.

Dersom det er behov for avklaringer, anbefaler vi at kjøper rådfører seg med eiendomsmegler eller en bygningssakyndig før det legges inn bud.

Hvis eiendommen ikke er i samsvar med det kjøperen må kunne forvente ut ifra alder, type og synlig tilstand, kan det være en mangel. Det samme gjelder hvis det er holdt tilbake eller gitt uriktige opplysninger om eiendommen. Dette gjelder likevel bare dersom man kan gå ut i fra at det virket inn på avtalen at opplysningen ikke ble gitt eller at feil opplysninger ikke ble rettet i tide på en tydelig måte. En bolig som har blitt brukt i en viss tid, har vanligvis blitt utsatt for slitasje og skader kan ha oppstått. Slik bruksslitasje må kjøper regne med, og det kan avdekkes enkelte forhold etter overtakelse som nødvendiggjør utbedringer. Normal slitasje og skader som nødvendiggjør utbedring, er innenfor hva kjøper må forvente og vil ikke utgjøre en mangel.

Boligen kan ha en mangel dersom det er avvik mellom opplyst og faktisk areal, forutsatt at avviket er på 2% eller mer og minimum 1 kvm.

Ved beregning av et eventuelt prisavslag eller erstatning må kjøper selv dekke tap/kostnader opptil et beløp på kr 10 000 (egenandel).

Dersom kjøper ikke er forbruker selges eiendommen «som den er», og selgers ansvar er da begrenset jf. avhl. § 3-9, 1. ledd 2. pktm. Avhendingsloven § 3-3 (2) fravikes, og hvorvidt en innendørs arealsvikt karakteriseres som en mangel vurderes etter avhendingsloven § 3-8. Informasjon om kjøpers undersøkelsesplikt, herunder oppfordringen om å undersøke eiendommen nøye, gjelder også for kjøpere som ikke anses som forbrukere. Med forbrukerkjøp menes kjøp av eiendom når kjøperen er en fysisk person som ikke hovedsakelig handler som ledd i næringsvirksomhet.

### **Prisantydning**

Kr 3 190 000

### **Totalpris**

Kr 3 290 050

### **Omkostninger kjøpers beskrivelse**

Dok.avgift 2,5% av kjøpesum: kr 79 750,-

Tinglysning av skjøte: kr 500,-

Tinglysning av pantedokument kr 500,-

HELP Boligkjøperforsikring kr 16 500,- (valgfritt)

HELP Boligkjøperforsikring Pluss kr 2 800,- (valgfritt)

Sum omkostninger (inkl. valgfrie tillegg): kr 100 050,-

Regnestykket forutsetter at det kun tinglyses ett pantedokument og at eiendommen selges til prisantydning. Det tas forbehold om endringer i avgifter/gebyrer.

### **Overtakelse**

Etter avtale med selger.

### **Budgivning**

Alle bud skal inngis skriftlig til megler. Det første budet må signeres, og budgiver må i tillegg legitimeres. Benytt "Gi bud"-knappen på våre annonser for å registrere ditt bud elektronisk. Dette er en enkel og sikker løsning som lar deg legitimere deg og signere budet elektronisk ved hjelp av BankID. Når første bud er gitt vil du motta en SMS-kvittering som du kan svare på for å gi eventuelle budforhøyelser. Budforhøyelser kan

også gis ved å trykke "Gi bud" i våre annonser på nytt, eller via e-post eller andre skriftlige metoder. Megler skal så snart som mulig bekrefte skriftlig overfor budgiver at bud er mottatt. Bud som ikke er skriftlig eller som har kortere akseptfrist enn til kl. 12.00 første virkedag etter siste annonserte visning vil ikke bli formidlet til selger. Et bud er bindende for budgiver når budet er kommet til selgers kunnskap. Selger står fritt til å akseptere eller forkaste ethvert bud, og er således ikke forpliktet til å akseptere det høyeste budet på eiendommen.

Megler skal, i den grad det er nødvendig og mulig, informere de involverte i budrunden skriftlig om status i budgivningen. Megler er forpliktet til å legge til rette for en forsvarlig avvikling av budrunden, og for at budene skal kunne bli behandlet og videreformidlet skriftlig til alle involverte parter, må et hvert bud ha en tilstrekkelig lang akseptfrist. Selger må skriftlig akseptere budet før budaksept kan formidles til budgiver. Selger og kjøper har krav på å få utlevert kopi av budjournalen straks etter at handel er kommet i stand. Alle som har inngitt bud på eiendommen kan på forespørsel få en kopi av anonymisert budjournal etter at budrunden er avsluttet. For øvrig vises det til "Forbrukerinformasjon om budgivning", som er på baksiden av budskjemaet. Det forutsettes at hjemmel overføres til kjøper.

### **Betalingsbetingelser**

Kjøpesum med tillegg av omkostninger skal være disponibelt på meglers klientkonto innen overtagelse. Normalt innebærer dette at fullt oppgjør må være innbetalt på meglers klientkonto senest to virkedager før avtalt overtagelsesdato.

Eventuelle vilkår knyttet til innbetalingen, eksempelvis pantedokument som skal tinglyses til fordel for kjøpers bank, må være megler i hende i god tid før overtagelse kan finne sted. Sørmeglere AS tar ikke imot innbetalinger fra utlandet, innbetaling av oppgjør skal foretas samlet fra kjøpers konto i norsk finansinstitusjon.

Megler tar ikke imot oppgjør i form av kontanter eller bankremisse.

### **Hvitvaskingsreglene**

I henhold til lov om hvitvasking og terrorfinansiering har megler plikt til å gjennomføre kontrolltiltak ovenfor kunder. Dette innebærer å bekrefte kunders identitet, innhente opplysninger om reelle rettighetshavere og kundeforholdets formål og tilsiktede art. Videre skal megler kontrollere midlenes opprinnelse, samt gjennomføre kundekontroll av personer med disposisjonsrett til konto som benyttes ved transaksjoner til klientkonto.

Kundekontroll skal gjennomføres løpende gjennom hele oppdragsperioden, dersom megler på noe tidspunkt ikke får gjennomført tilstrekkelig kundekontroll har megler rett til å avvikle kundeforholdet.

Megler er underlagt rapporteringsplikt til Økokrim ved mistanke om brudd på hvitvaskingsloven. Melding sendes Økokrim uten at partene varsles og megler kan i enkelte tilfeller ha plikt til å stanse gjennomføring av handelen. Partene i handelen kan komme i ansvar for tap den andre part påføres som følge av brudd på hvitvaskingsregelverket, partenes rettigheter ved mislighold.

### **Personopplysningsloven**

I henhold til personopplysningsloven gjør vi oppmerksom på at interessenter kan bli registrert for videre oppfølging. Les mer om personvern i vår personvernerklæring på [sormegleren.no/personvern](http://sormegleren.no/personvern)

### **Boligselgerforsikring**

Selger har tegnet boligselgerforsikring. Forsikringen dekker selgers ansvar etter avhendingsloven begrenset til eiendommens salgssum, oppad begrenset til 14 millioner kroner. Forsikringen dekker ikke verditap som følge av forekomst av insekter.

### **Boligkjøperforsikring**

### **Meglere vederlag**

Meglere vederlag er avtalt til 1,75 % inkl. mva.

Videre er det avtalt tilrettelegging kr 19.000,- og markedspakke kr 16.000,- i tillegg belastes selger for direkte utlegg.

---

Ved salgssum lik prisantydning vil dette til sammen utgjøre kr 90 825,- inkl. mva.

Dersom handel ikke kommer i stand har megler krav på å få dekket tilrettelegging, markedsføringskostnader, direkte utlegg, samt et rimelig vederlag for utført arbeid.

**Selger**

Jørn Thommesen  
Ingun Thommesen

**Oppdragsansvarlig**

Atle Rex Lundgren  
Eiendomsmegler  
atlerex.lundgren@sormegleren.no  
Tlf: 950 21 905

Sørmegleren Telemark AS, Storgata 126C  
3902 Porsgrunn  
Tlf: 355 20 100  
Organisasjonsnummer: 9180 67 116

**Salgsoppgavedato**

20.08.2024

---



Stue med plass til salong og spisestue



Stue med utgang terrasse



Stue





Ny Kvikk kjøkkeninnredning fra 2012



Kjøkken



Kjøkken



Soverom 1 etg.

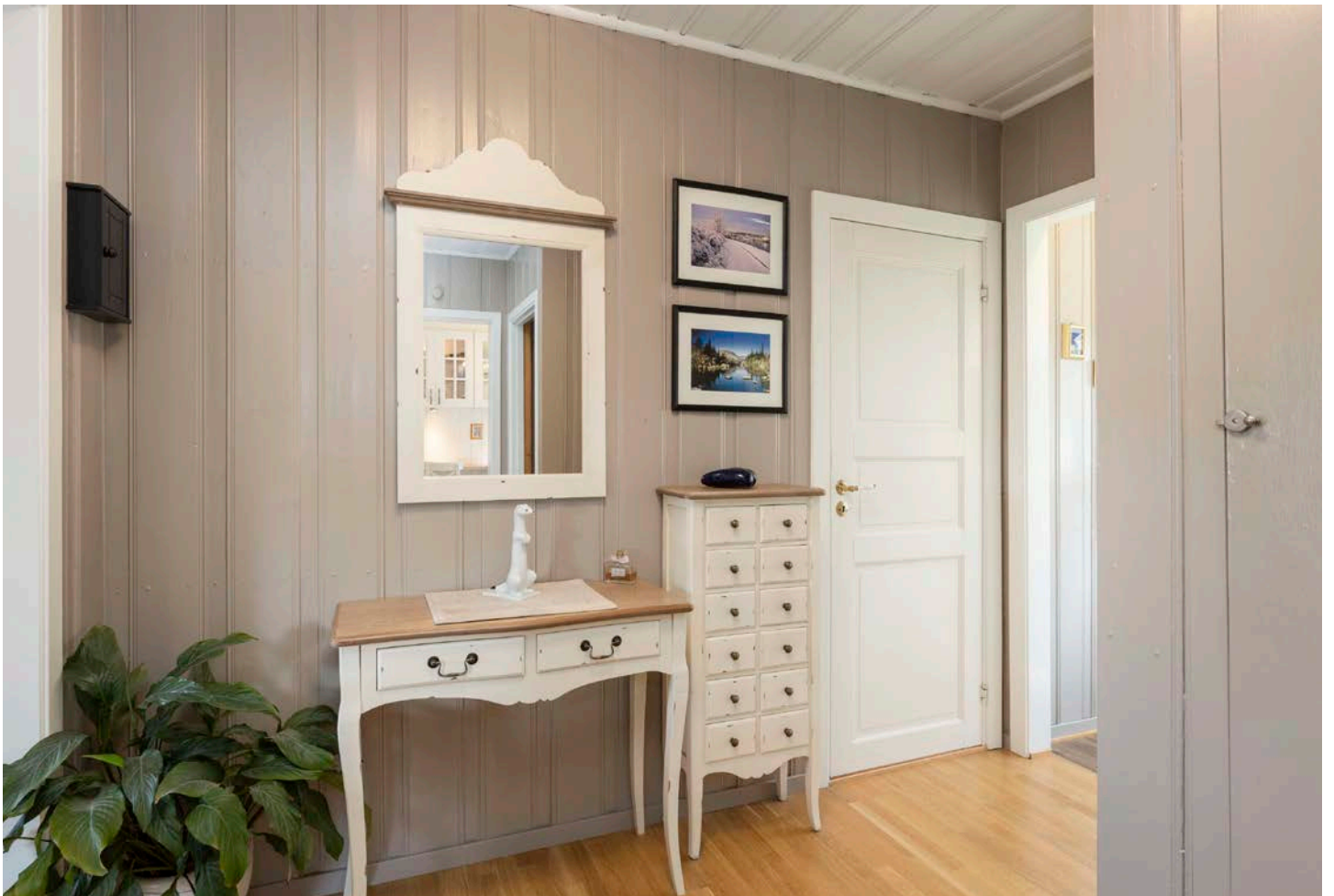

Entre





Bad 1 etg.



Badet 1 etg.

# hovedplan



3D tegningen er ikke målbar og noe avvik kan forekomme.  
Innredning og møbler er fingert for å illustrere boligens muligheter  
og er ikke basert på den faktiske innredningen



Soverom 2 - sokkeletasje



Soverom 1 - sokkeletasje

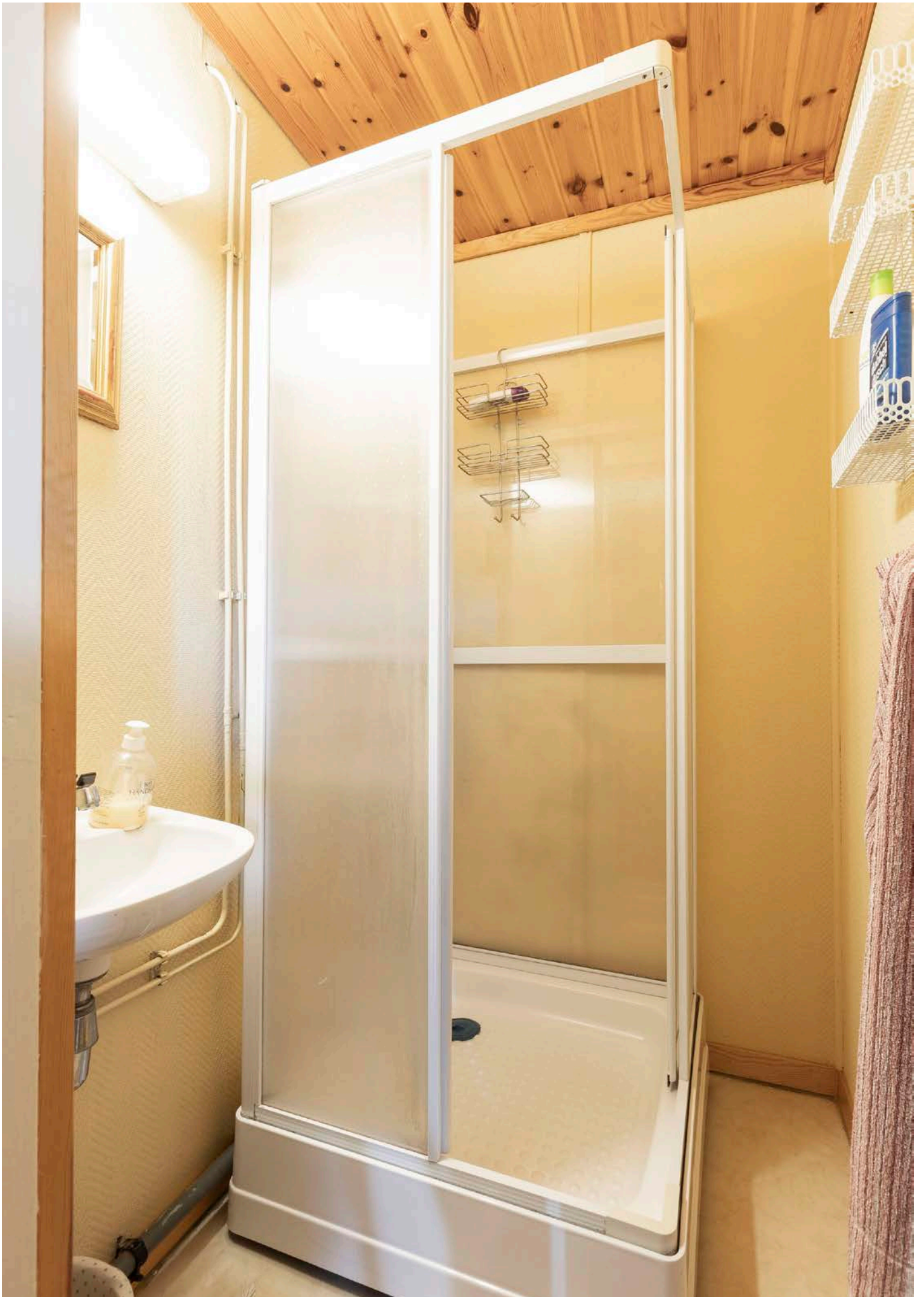

Dusjbad - sokkeletasje

# kjeller

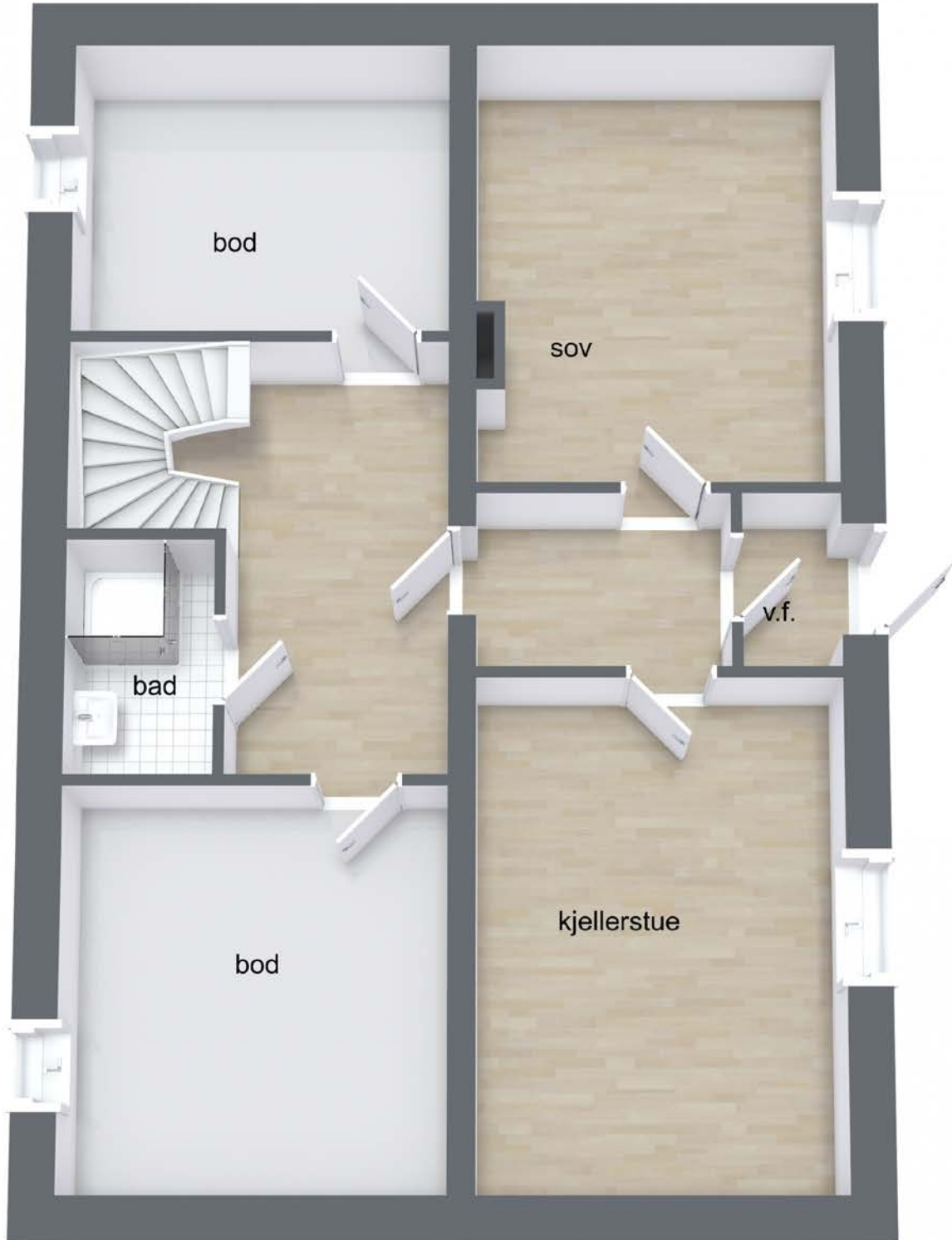

3D tegningen er ikke målbar og noe avvik kan forekomme.  
Innredning og møbler er fingert for å illustrere boligens muligheter  
og er ikke basert på den faktiske innredningen



Velstelt hage



Pent inngangsparti



Romslig og sydvendt terrasse



Utsikt fra terrasse



Sydvendt veranda på ca. 25 vm



Terrasse markise på veranda







Enebolig med romslig hageromlig plen



# Hellane 15

Nabolaget Nenset/Sandaker - vurdert av 38 lokalkjente

## Nabolaget spesielt anbefalt for

- Familier med barn
- Etablerere
- Godt voksne



## Offentlig transport

Kirkeveien Linje M2, M2N, 601	5 min 0.4 km
Skien terminal Landmannstorget Totalt 25 ulike linjer	9 min 6.1 km
Porsgrunn stasjon Linje RE11, RX11, R55	11 min 6.4 km
Brevik ferjekai Linje 281	23 min 17.2 km
Sandefjord lufthavn Torp	46 min

## Skoler

Kjørbeekkhøgda skole (1-7 kl.) 328 elever, 17 klasser	6 min 2.3 km
Klyve skole (1-7 kl.) 517 elever, 24 klasser	6 min 3.3 km
Bølehøgda skole (1-10 kl.) 174 elever, 22 klasser	8 min 3.5 km
Menstad ungdomsskole (8-10 kl.) 279 elever, 21 klasser	6 min 2.7 km
Gimsøy skole (8-10 kl.) 386 elever, 19 klasser	6 min 3.8 km
Skogmo videregående skole 900 elever, 40 klasser	23 min 1.7 km
Hjalmar Johansen vgs. 75 elever	7 min 4 km



## Opplevd trygghet

Veldig trygt 89/100



## Kvalitet på skolene

Veldig bra 77/100



## Naboskapet

Godt vennskap 73/100

## Aldersfordeling

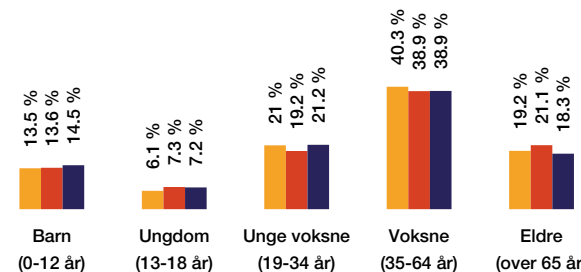

Område	Personer	Husholdninger
Nenset/Sandaker	1 317	612
Porsgrunn/Skien	92 648	45 081
Norge	5 425 412	2 654 586

## Barnehager

Troens Liv barnehage (0-5 år) 41 barn	18 min 1.4 km
Skogmusa barnehage (1-5 år) 51 barn	4 min 2.2 km
Gråtenmoen barnehage (1-5 år) 60 barn	6 min 2.6 km

## Dagligvare

Rema 1000 Tollnes Post i butikk, PostNord	8 min 0.6 km
Kiwi Kjørbeekdalen	16 min

## Primære transportmidler

-  1. Egen bil
-  2. Buss

 **Gateparkering**  
Lett 88/100

 **Turmulighetene**  
Nærhet til skog og mark 86/100

 **Støynivået**  
Lite støynivå 80/100

## Sport

 Tollnes stadion	12 min 
Ballspill, fotball	0.9 km
 Kjørbekkhøgda skole	5 min 
Aktivitetshall, ballspill, sandvolleybal...	2.3 km
 Pro Gym Grenland	23 min 
 Just Padel Porsgrunn	6 min 

## Boligmasse

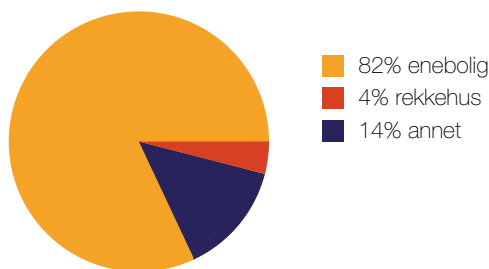

## Varer/Tjenester

 Pp-Senteret	7 min 
 Apotek 1 Gråtenmoen	5 min 

## Aldersfordeling barn (0-18 år)

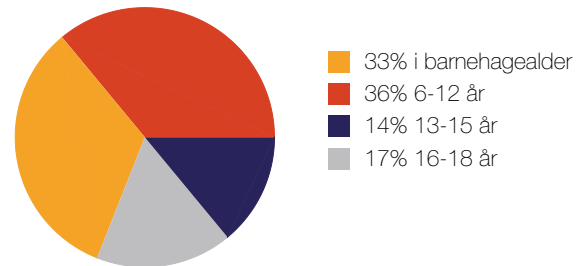

## Familiesammensetning

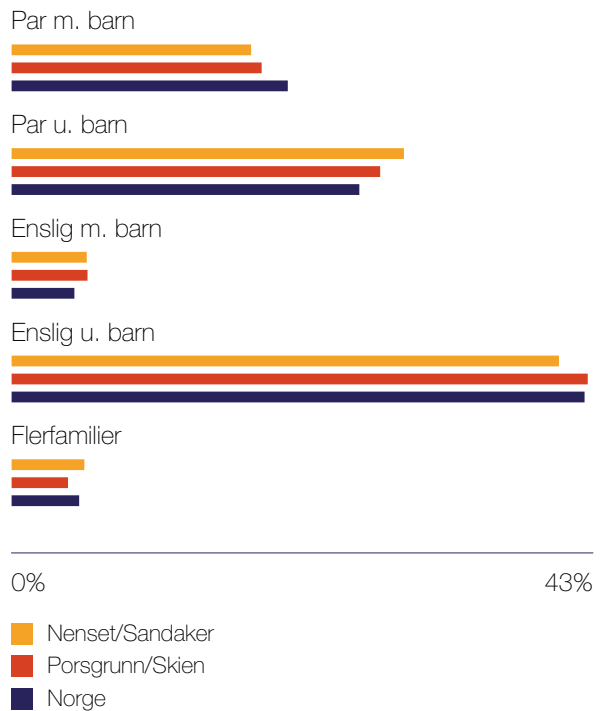



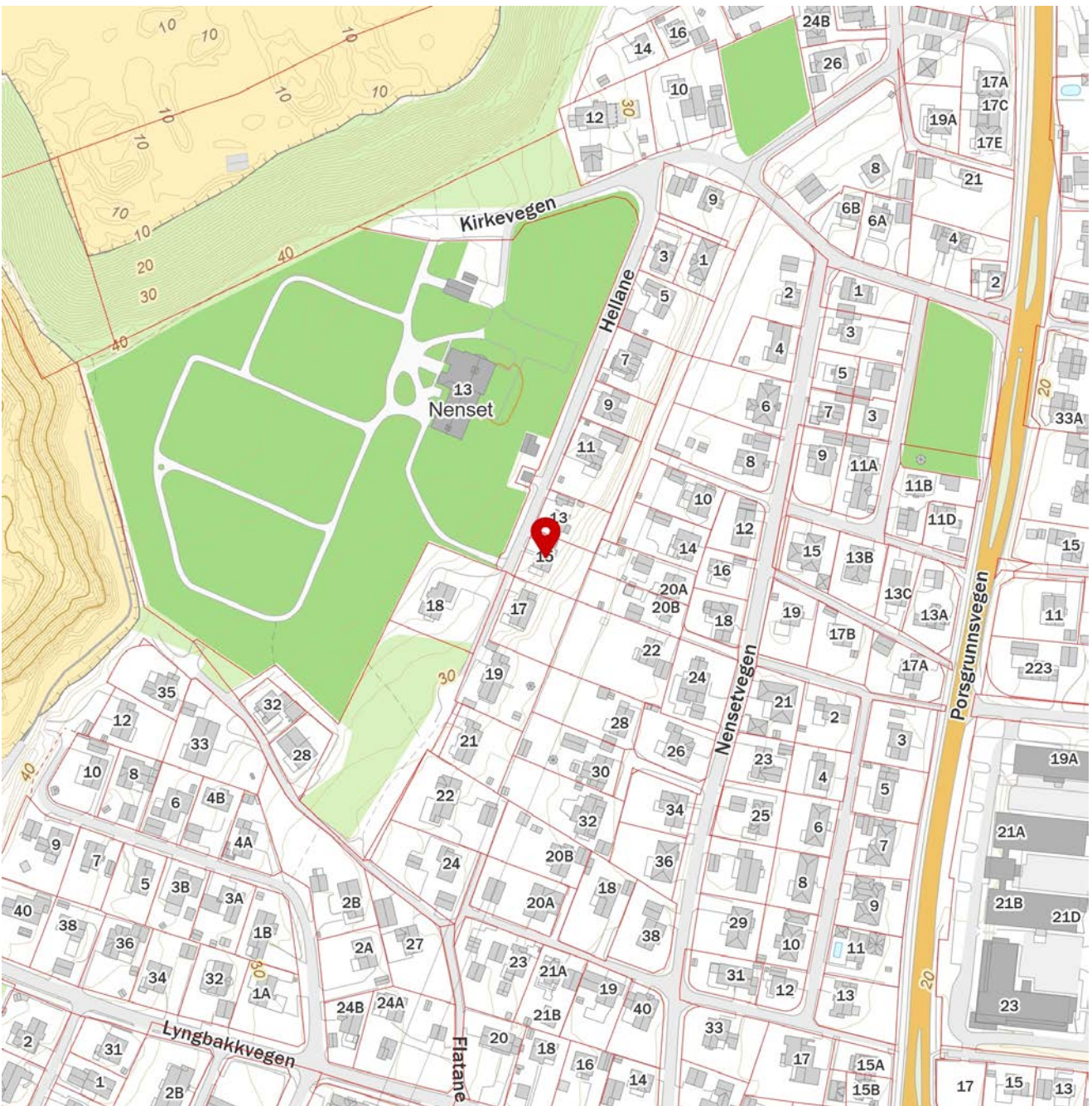

## Sivilstand

		Norge
Gift	32%	33%
Ikke gift	52%	54%
Separert	12%	9%
Enke/Enkemann	5%	4%



Innholdet på Nabolagsprofilen er innhentet fra ulike offentlige og private kilder og det kan forekomme feil eller mangler i dataene. Distanser/tid er beregnet basert på korteste kjørbare vei eller gangvei (der kjente gangveier er med i datagrunnlaget). Vurderingene og situatene fra lokalkjente er innhentet på nettstedet Nabolag.no og er aggregerte data basert på svar innenfor et gitt nabolag. Finn.no AS eller Sørmeglere AS, avd. Porsgrunn kan ikke holdes ansvarlig for feil eller mangler i dataene. Kilder: Statens Kartverk, Statistisk Sentralbyrå, Geodata AS, Nabolag.no m.fl. Copyright © Finn.no AS 2024

# Tilstandsrapport

 Enebolig  
 Hellane 15, 3736 SKIEN  
 SKIEN kommune  
 # gnr. 221, bnr. 944

Sum areal alle bygg: BRA: 168 m<sup>2</sup> BRA-i: 152 m<sup>2</sup>



Befaringsdato: 08.07.2024

Rapportdato: 11.08.2024

Oppdragsnr.: 12956-1788

Referansenummer: HG4210

Autorisert foretak: Takstforum Telemark AS

Sertifisert Takstingeniør: Tor André Strøm

Vår ref:



Rapporten kan brukes i inntil ett år etter befaringdatoen, og kan ikke gjenbrukes ved flere boligsalg i denne perioden. For eiendomsoverdragelser fra 1.1.2024, må selger sørge for at areal i rapporten er oppdatert og følger ny bransjestandard for areal. Skjer det endringer, oppstår skader også videre på boligen, bør du som selger be om oppdatert rapport.

## Norsk takst

Norsk takst er bransjeorganisasjonen for landets bygningssakkyndige og takstforetak, med om lag 1400 sertifiserte medlemmer fordelt på omtrent 1000 bedrifter. I boligomsetningen regnes takstrapportene som et helt avgjørende element i den informasjonen som gjøres tilgjengelig for kjøper. Årlig leverer medlemmene rundt 120.000 slike takster. Det gir unik oversikt over norske boliger, og bidrar til at alle oppdrag kan utføres med utgangspunkt i erfaringsbasert kvalitet.



Det stilles høye krav til utdanning, sertifisering og yrkesetikk. Norsk takst er opptatt av at boligomsetningen skal være trygg, og legger vekt på å opptre uavhengig av andre bransjeaktører. Bygningssakkyndige fakturerer sine tjenester uten hensyn til hvilken pris som oppnås, og skal heller ikke på annen måte ha noen egeninteresse knyttet til handelen.

Uavhengighet og god fagkunnskap har over tid bygget troverdighet og tillit. Både selger og kjøper skal kunne stole på bygningssakkyndiges vurderinger. For tilfeller der det likevel skulle oppstå misnøye med utført arbeid, har vi sammen med Forbrukerrådet etablert en klagenemnd.

Norsk takst har en sentral rolle i utviklingen av norske standarder, regler og profesjonsprinsipper, og representerer bransjen i alle relevante internasjonale fora. Dette sikrer at norske bygningssakkyndige tidlig kan tilpasse seg krav og bransjetrender fra utlandet, samtidig som takseringsfaget får en norsk stemme på verdensbasis. Organisasjonen bidrar i næringspolitisk sammenheng, og har vært en pådriver for å sikre at lover og regler gir trygghet for forbrukerne i boligomsetningen.

## Takstforum Telemark AS

Takstforum Telemark AS dekker alt av taksttjenester i Telemark og omegn.

Alle takstmenn tilsluttet Takstforum Telemark AS har lang erfaring fra bransjen.

Det kreves at takstmennene er tilsluttet Norsk takst og benytter tilfredsstillende dataverktøy, utdanningssystemer og forsikringsordninger.

Takstforum Telemark er sertifisert innenfor følgende fagområder:

- \*Landbruk.
- \*Skjønn
- \*Næring.
- \*Skade.
- \*Bolig



### Rapportansvarlig



Tor André Strøm

Uavhengig Takstingeniør

tor@takstforum-telemark.no

913 74 157



# Dette trenger du å vite om tilstandsrapporten



## Hva er en tilstandsrapport?

En tilstandsrapport beskriver synlige skader/avvik eller tegn på skader/avvik på boligen. Rapporten fremhever vanligvis ikke positive egenskaper ved boligen.



## Hva vurderer en bygningssakkyndig?

Den bygningssakkyndige vurderer boligen ut fra hva man kan forvente av en bygning av samme alder og type. Vurderingen gjøres som regel mot hvordan det var vanlig å bygge og regler som gjaldt da boligen ble oppført (søknadstidspunktet). Forhold som er vanlige for bygningens alder, slik som slitasje etter normal bruk regnes ikke som avvik.



## Hva inneholder tilstandsrapporten?

Den bygningssakkyndige undersøker rom og bygningsdeler slik det kommer frem av [Forskrift til avhendingsloven](#). Tilstandsrapporten inneholder bare avvik som den bygningssakkyndige kan se eller kontrollere med enkle hjelpemidler. Det gjøres ikke nærmere undersøkelser slik som åpning av vegger eller andre bygningsdeler. I vegg mot våtrom og rom under terreng kan det borres et hull for å gjøre enkle undersøkelser slik som fuktøk.

## Når du kjøper en brukt bolig

Når du kjøper en brukt bolig, er det viktig å være oppmerksom på at dette ikke kan sammenlignes med å kjøpe en ny bolig. Måten boligen ble bygget på kan være annerledes enn i dag. Bygninger svekkes over tid, og utsettes for slitasje blant annet på grunn av bruk og vær og vind. Mange boliger fornyes helt eller delvis, noen i flere omganger, eller det oppføres tilbygg. Særlig for boliger som er pusset opp eller endret, er det viktig å merke seg at fornyelse av overflater ikke nødvendigvis betyr at bygningsdeler under er forbedret.

## Vurdering mot byggeår

Den bygningssakkyndige vil vurdere boligen mot hvordan det var vanlig å bygge og regler som gjaldt da bygningen ble oppført (søknadstidspunktet). Den bygningssakkyndige ser etter avvik som har betydning for og som reduserer boligens funksjon og verdi, og som kommer frem av Forskrift til avhendingslova. Noen rom og bygningsdeler slik som bad og vaskerom, og forhold som gjelder sikkerhet mot brann, rekkverk og trapper osv., vil den bygningssakkyndige vurdere mot dagens regelverk. Etter dagens regelverk vil disse kunne få en tilstandsgrad 2 eller 3 uten at det nødvendigvis er krav om at avviket må utbedres.

## Tilstandsrapporten beskriver ikke hele boligen

**BYGNINGSSAKKYNDIGE SER FOR EKSEMPEL IKKE PÅ (MED MINDRE BYGNINGSDELEN ER NEVNT I RAPPORTEN)**

- vanlig slitasje og normal vedlikeholdstilstand
- bagatellmessige forhold som ikke påvirker bygningens bruk eller verdi vesentlig
- etasjeskillere
- tilleggsbygg slik som garasje, bod, anneks, naust også videre
- utvendige trapper
- støttemurer
- skjulte installasjoner
- installasjoner utenfor bygningen
- full funksjonstesting av el- og VVS-installasjoner
- geologiske forhold og bygningens plassering på grunnen
- bygningens planløsning
- bygningens innredning
- løsløse slik som hvitevarer
- utendørs svømmebasseng og pumpeanlegg
- bygningens estetikk og arkitektur
- bygningens lovlighet (bortsett fra bruksendringer, brannceller og forhold som åpenbart kan påvirke helse, miljø og sikkerhet)
- fellesarealer (med mindre boligeier har vedlikeholdsplikt for fellesarealer og dette er kjent for bygningssakkyndig, eller fellesarealet har en særlig tilknytning til boligen).

© iVerdi 2023 © Norsk takst 2023

Malen til denne rapporten, inkludert standardtekstene fra Norsk takst, er vernet etter åndsverkløven og kan kun benyttes av medlemsforetakene i Norsk takst og av takstingeniører som er sertifisert i slikt foretak, samt av kunder hos iVerdi og studenter hos NEAK. For andre aktører er eksemplarframstilling av malen og standardtekster, som utskrift og annen kopiering til bruk som grunnlag for tilsvarende rapporter, bare tillatt når det er hjemlet i lov (kopiering til privat bruk, sitat o.l.) eller avtale med Norsk Takst ([Forside](#)) eller iVerdi ([Hjem-iVerdi](#)).

Utnyttelse i strid med lov eller avtale kan medføre erstatnings- og straffansvar.

# Dette trenger du å vite om tilstandsrapporten

## Tilstanden vurderes med ulike tilstandsgrader

Tilstanden gir uttrykk for en gitt forventet tilstand, blant annet vurdert ut fra alder og normal bruk. Ved Tilstandsgrad 0 (TG0) og Tilstandsgrad 1 (TG1) gir den bygningssakkyndige normalt ingen begrunnelse for valg av tilstandsgrad. Grunnen er at bygningen eller bygningsdelen da bare har normal slitasje. Ved skjulte konstruksjoner kan alder alene avgjøre tilstandsgrad. Når bygningssakkyndige anbefaler tiltak, for eksempel utbedringer, må brukeren av rapporten vurdere om tiltakene er nødvendige og lønnsomme.

Når den bygningssakkyndige velger tilstandsgrad, baseres vurderingen på faste kriterier som følger av gjeldende bransjestandard for Teknisk tilstandsanalyse ved omsetning av bolig og Forskrift til avhendingslova.



### TILSTANDSGRAD 0, TG0: INGEN AVVIK

Bygningsdelen skal være tilnærmet ny, ikke vise tegn på slitasje og det skal være lagt frem dokumentasjon på faglig god utførelse. Det er ingen merknader til delen.



### TILSTANDSGRAD 1, TG1: MINDRE AVVIK

Bygningsdelen skal bare ha normal slitasje, og straktiltak skal ikke anses som nødvendig. Graden kan også brukes når delen er ny, men der dokumentasjon på faglig god utførelse mangler.



### TILSTANDSGRAD 2, TG2: VESENTLIGE AVVIK OG MINDRE AVVIK SOM ETTER NS 3600 GIR TG 2

Bygningsdelen skal enten ha feil utførelse, en skade eller symptomer på skade, sterk slitasje eller nedsatt funksjon. Graden gis når bygningsdelen trenger vedlikehold eller tiltak i nær fremtid. Graden skal også brukes når delen er gammel og det er grunn til å varsle om faren for skader på grunn av alderen, eller når det er grunn til å overvåke delen spesielt på grunn av fare for større skader eller følgeskader.

Ved avvik som ikke krever umiddelbare tiltak (ingen umiddelbar kostnad) så blir TG2 markert med en lysere farge.



### TILSTANDSGRAD 3, TG3: STORE ELLER ALVORLIGE AVVIK

Denne tilstandsgraden brukes ved kraftige tegn på forhold som man må regne med trenger utbedring straks eller innen kort tid. Det er påvist funksjonssvikt eller sammenbrudd.



### IKKE UNDERSØKT/IKKE TILGJENGELIG FOR UNDERSØKELSE

Det kan være avvik/skader som ikke er avdekket.

## Hva er et anslag på utbedringskostnad?

Hva det vil koste å utbedre rom eller bygningsdeler, er et forsiktig anslag basert på nåværende kvalitet, registrert avvik og angitte tiltak i rapporten. Anslaget er gitt på generelt grunnlag og må ikke forveksles med et pristilbud fra en håndverker. Det kan foreligge avvik og tiltak som ikke kommer frem av rapporten. Utbedringskostnad avhenger blant annet av personlige valg av og markedspris på materialer og tjenesteyter.

I rapporten skal det settes anslag for utbedringskostnad for TG3, og slikt anslag kan også gis ved TG2.



Ingen umiddelbare kostnader



Tiltak under kr 10 000



Tiltak mellom kr 10 000 - 50 000



Tiltak mellom kr 50 000 - 100 000



Tiltak mellom kr 100 000 - 300 000



Tiltak over kr 300 000



# Beskrivelse av eiendommen

Beskrivne bolig består av underetasje og 1.etg. Bygget er oppført med grunnmur av betong. Over grunnmur er det trevegger av ukjent utførelse som utvendig er kledd med stående kledning. Taket har form som saltak, teknet med betongstein.

Boligen fremstår som funksjonell og jevnlig vedlikeholdt.

For avvik og tilstandsgrader, les rapport.

## Enebolig - Byggeår: 1960

### UTVENDIG

[Gå til side](#)

Taktekkingen er av betongtakstein fra 1991/1993. Taket er besikket fra taknivå.

Utvendige beslag er takrenner og nedløp av stål, vindskibeslag, heltrukket pipebeslag samt takstige.

Veggene har trekonstruksjon av ukjent utførelse, utvendig kledd med stående kledning.

Kledningen fremstår som vedlikeholdt og generelt i bra stand.

Boligen har plassbygde takstoler fra byggeår.

Bygningen har malte trevinduer med 2-lags glass fra 2016-2024.

Vindu på kjøkken av eldre årgang.

Bygningen har fabrikk malt hovedytterdør, kjellerdør samt verandadør.

Veranda oppført bjelkelag teknet med terrassebord. Terrassebord er skiftet i 2023.

### INNENDIG

[Gå til side](#)

1.etg:

Overflater på gulv er parkett.

På vegger er det tapet og panel.

I himlinger (tak) er det det smartpanel (MDF) og panel.

Underetasje:

Overflater på gulv er laminat.

På vegger er det panel og malt tapet.

I himlinger (tak) er det panel og takplater.

### VÅTROM

[Gå til side](#)

Bad 1.etg:

Overflater på gulv er flis. På vegger er det baderomsplater og det er malte slette flater i himling (tak).

Utstyr er dusjkabinett og stråleovn som er plassert over dør.

Innredning med skap/skuffer og heldekkende servant.

Luftbehndling er elektrisk vifte.

Malt tredør uten luftespalte.

Dusjrom:

Overflater på gulv er belegg, på vegger er det malt strie og det er panel i himling (tak).

Utstyr er dusjkabinett og vegghengt vask.

Luftbehandling er naturlig ventilasjon.

Vaskerom:

Overflater på gulv er flis, på vegger er det flis og malte slette flater og det er malte slette flater i himling (tak).

Utstyr er opplegg for vaskemaskin og toalett.

Luftbehandling er naturlig ventilasjon.

Malt finerdør uten luftespalte.

### KJØKKEN

[Gå til side](#)

Overflater på gulv er parkett, på vegger er det panelplater og det er MDF-panel i himling (tak).

Kjøkkeninnredning av type KVIKK med profilerte fronter og glass samt laminerte benkeplater. Hvitevarer er integrert oppvaskmaskin, kjøleskap/frys, stekeovn og nedfelt koketopp (induction).

Det er montert automatisk vannstopper med sensor for oppvaskmaskin.

Det er kjøkkenventilator med kullfilter.

### SPESIALROM

[Gå til side](#)

Toalettrom:

Overflater på gulv er parkett, på vegger er det malt tapet og det er MDF-panel i himling (tak).

Utstyr er toalett.

Innredning med skap og heldekkende servant samt vegghengt skap med speil.

## Arealer

[Gå til side](#)

## Forutsetninger og vedlegg

[Gå til side](#)

# Beskrivelse av eiendommen

## Lovlighet

[Gå til side](#)

### Enebolig

- Det foreligger godkjente og byggemeldte tegninger, men det er avvik fra disse.

Fasade er ikke i henhold til tegning.

Deler av underetasje er ikke i henhold til tegning.

### Garasje

- Det foreligger godkjente og byggemeldte tegninger, men de stemmer ikke med dagens bruk

# Sammendrag av boligens tilstand

## Fordeling av tilstandsgrader

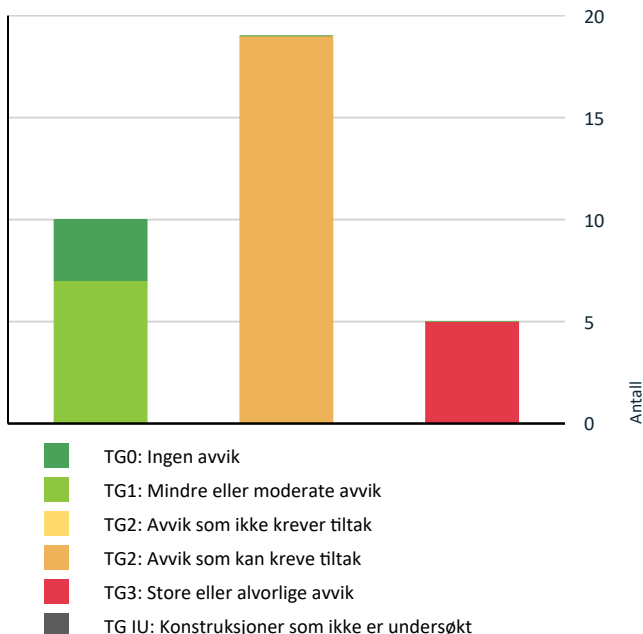

Vil du vite mer om tilstandsgrader? Se side 4.

## Anslag på utbedringskostnad

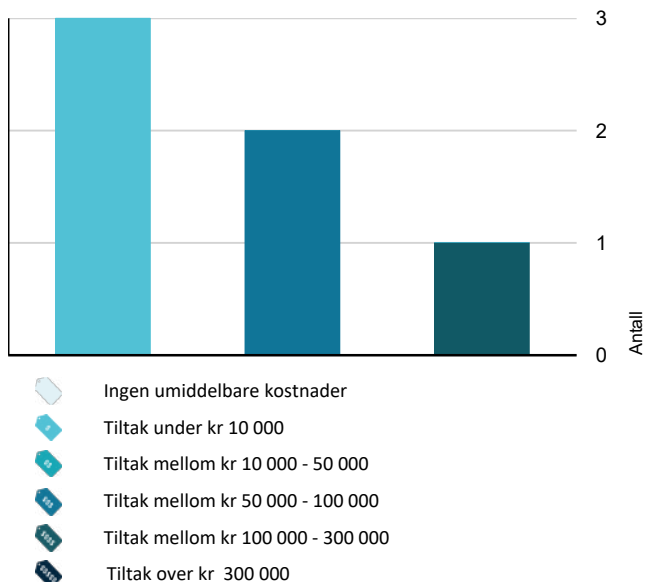

Hva er anslag på utbedringskostnad? Se side 4.

## Spesielt for dette oppdraget/rapporten

Rapporten er utarbeidet av en frittstående og uavhengig takstmann uten bindinger til andre aktører i eiendomsmarkedet.

Taksten er avholdt etter beste skjønn og i henhold til gjeldende instruks og retningslinjer. Takstmannen er ikke gjort kjent med andre forhold som kan ha innvirkning på verdien enn det som er nevnt i dokumentet. Befaring av eiendommen ble foretatt med de begrensninger som følger av at eiendommen var bebodd. Takstmann tar forbehold om skjulte feil om mangler og forutsetter at byggene er godkjent slik som de fremsto ved befaringen.

Der det i rapporten er foretatt antakelser, er dette fordi angjeldende forhold ikke har latt seg bringe på det rene. Besiktigelsen blir kun utført på lett tilgjengelige deler av konstruksjoner.

Endret bruk, kan over tid avdekke skjulte feil og mangler som ikke oppdages ved visuell kontroll.

Datagrunnlag kommer fra eksterne leverandører og hjemmelshaver. Opplysningene kan være ufullstendige, ikke ajour eller det kan forekomme feil.

## Oppsummering av avvik

Vil du vite mer? Se på rommet eller bygningsdelen senere i rapporten.

### Enebolig

#### TG 3 STORE ELLER ALVORLIGE AVVIK

! Innvendig > Innvendige trapper [Gå til side](#)

! Våtrom > 1.Etasje > Bad > Generell [Gå til side](#)

! Våtrom > Kjeller > Dusjrom > Generell [Gå til side](#)

! Våtrom > Kjeller > Vaskerom > Generell [Gå til side](#)

! Tekniske installasjoner > Brann tekniske forhold [Gå til side](#)

#### TG 2 AVVIK SOM KAN KREVE TILTAK

! Utvendig > Taktekking [Gå til side](#)

! Utvendig > Nedløp og beslag [Gå til side](#)

! Utvendig > Veggkonstruksjon [Gå til side](#)

! Utvendig > Takkonstruksjon/Loft [Gå til side](#)

# Sammendrag av boligens tilstand

- ! Innvendig > Overflater [Gå til side](#)
- ! Innvendig > Etasjeskille/gulv mot grunn [Gå til side](#)
- ! Innvendig > Radon [Gå til side](#)
- ! Innvendig > Pipe og ildsted [Gå til side](#)
- ! Innvendig > Rom Under Terreng [Gå til side](#)
- ! Innvendig > Innvendige dører [Gå til side](#)
- ! Kjøkken > 1.Etasje > Kjøkken > Avtrekk [Gå til side](#)
- ! Spesialrom > 1.Etasje > Toalettrom > Overflater og konstruksjon [Gå til side](#)
- ! Tekniske installasjoner > Vannledninger [Gå til side](#)
- ! Tekniske installasjoner > Avløpsrør [Gå til side](#)
- ! Tekniske installasjoner > Varmtvannstank [Gå til side](#)
- ! Tekniske installasjoner > Elektrisk anlegg [Gå til side](#)
- ! Tomteforhold > Drenering [Gå til side](#)
- ! Tomteforhold > Terrengforhold [Gå til side](#)
- ! Tomteforhold > Utvendige vann- og avløpsledninger [Gå til side](#)

# Tilstandsrapport

## ENE BOLIG

**Byggeår**  
1960

**Kommentar**  
Byggeåret er basert på antagelser, og det er dermed usikkert når bygget er oppført. Det står 1960 på mottatte tegninger.

**Standard**  
Normal standard på bygget ut ifra alder/konstruksjon - jamfør beskrivelse under konstruksjoner.

**Vedlikehold**  
Bygget er jevnlig vedlikeholdt.



### **Nedløp og beslag**

Utvendige beslag er takrenner og nedløp av stål, vindskibeslag, heltrukket pipebeslag samt takstige.

#### **Vurdering av avvik:**

- Det mangler snøfangere på hele eller deler av taket, men det var ikke krav om dette på byggemeldingstidspunktet.
- Mer enn halvparten av forventet brukstid er passert på renner/nedløp/beslag.

#### **Konsekvens/tiltak**

- Det er ikke krav om utbedring opp til dagens krav.
- Overvåk tilstanden jevnlig. For å få tilstandsgrad 0 eller 1 må beslag/renner/nedløp skiftes ut, men tidspunktet for når dette er nødvendig er vanskelig å si noe om.

For å lukke avviket må det monteres snøfangere ved inngangsparti.

**Kostnadsestimat: Under 10 000**



### **Veggkonstruksjon**

Veggene har trekonstruksjon av ukjent utførelse, utvendig kledd med stående kledning. Kledningen fremstår som vedlikeholdt og generelt i bra stand.

#### **Vurdering av avvik:**

- Det er ingen eller liten lufting i nedre kant av kledning mot grunnmur.

#### **Konsekvens/tiltak**

- Det er ikke behov for utbedringstiltak.

## UTVENDIG

### **Taktekking**

*Punktet må sees i sammenheng med Takkonstruksjon/Loft*

Taktekkingen er av betongtakstein fra 1991/1993. Taket er besiktiget fra taknivå.

**Årstall:** 1991      **Kilde:** Eier

#### **Vurdering av avvik:**

- Mer enn halvparten av forventet brukstid er passert på taktekingen.
- Mer enn halvparten av forventet brukstid er passert på undertak.

#### **Konsekvens/tiltak**

- Overvåk tilstanden jevnlig. For å få tilstandsgrad 0 eller 1 må tekkingen skiftes ut, men tidspunktet for når dette er nødvendig er vanskelig å si noe om.



# Tilstandsrapport



## TG 2 Takkonstruksjon/Loft

Punktet må sees i sammenheng med Taktekking

Boligen har plassbygde takstoler fra byggeår.

### Vurdering av avvik:

- Det er begrenset/dårlig ventilering av takkonstruksjonen.
- Det er påvist fuktskjolder i undertak/takkonstruksjon.

Det ble ikke målt forhøyede fuktverdier på befaringen.

### Konsekvens/tiltak

- Lufting/ventilering bør forbedres.



## TG 1 Vinduer

Bygningen har malte trevinduer med 2-lags glass fra 2016-2024.  
Vindu på kjøkken av eldre årgang.

## TG 1 Dører

Bygningen har fabrikk malt hovedytterdør, kjellerdør samt verandadør.



## TG 1 Balkonger, terrasser og rom under balkonger

Veranda oppført bjelkelag tekket med terrassebord. Terrassebord er skiftet i 2023.



## INNSENDIG

### TG 2 Overflater

#### 1.etg:

Overflater på gulv er parkett.

På vegger er det tapet og panel.

I himlinger (tak) er det det smartpanel (MDF) og panel.

#### Underetasje:

Overflater på gulv er laminat.

På vegger er det panel og malt tapet.

I himlinger (tak) er det panel og takplater.

### Vurdering av avvik:

- Det er avvik:

Det ble stedvis registrert knirk i gulv og sprekker i parkett.

# Tilstandsrapport

## Konsekvens/tiltak

- Tiltak:

Det må være opp til ny eier/eiere og vurdere behov for oppgraderinger da dette er en smakssak.

## Etasjeskille/gulv mot grunn

I underetasje er det støpt plate på mark.  
Etasjeskiller er av trebjelkelag.

1.etg:

Det ble i stue målt høydeforskjell på 16mm gjennom hele rommet.  
På kjøkken ble det målt høydeforskjell på 10mm innenfor 2m.

Underetasje:

I gang ble det målt høydeforskjell på 10mm innenfor 2m.  
På soverom ble det målt høydeforskjell på 9mm innenfor 2m.

### Vurdering av avvik:

- Målt høydeforskjell på mellom 10 - 20 mm innenfor en lengde på 2 meter. Tilstandsgrad 2 gis med bakgrunn i standardens krav til godkjente måleavvik.
- Målt høydeforskjell på over 15 mm gjennom hele rommet. Tilstandsgrad 2 gis med bakgrunn i standardens krav til godkjente måleavvik.

### Konsekvens/tiltak

- For å få tilstandsgrad 0 eller 1 må høydeforskjeller rettes opp. Det vil imidlertid sjelden være økonomisk rasjonelt som et enkeltstående tiltak i en bolig som dette. Dersom boligen en gang skal renoveres, kan man vurdere slike tiltak.



## Radon

Det er ikke foretatt radonmålinger og bygget er heller ikke utført med radonsperre.

### Vurdering av avvik:

- Det er ikke foretatt radonmålinger, og bygget er heller ikke utført med radonsperre.

### Konsekvens/tiltak

- Det bør gjennomføres radonmålinger.

## Pipe og ildsted

Boligen har mursteinspipe med tilkoblet ildsted i stue i 1.etg.

### Vurdering av avvik:

- Mer enn halvparten av forventet brukstid er passert på pipe.

### Konsekvens/tiltak

- Tidspunkt for piperehabilitering nærmer seg.



## Rom Under Terreng

*Punktet må sees i sammenheng med 'Drenering'*

Hulltaking er foretatt og det er påvist avvik i konstruksjonen. Hulltaking er foretatt i soverom.

### Vurdering av avvik:

- Det er gjennom hulltaking påvist høyt fuktnivå inne i trekonstruksjonen i hulltakingen, men ikke påvist fuktskader i dette området. Høy luftfuktighet kan over tid føre til muggvekst eller sverting av materialer. Samtidig kan materialer og konstruksjoner bli ødelagt.
- Det ble målt ca.18 vektprosent fukt i bunnsvill i innforet vegg på soverom.

Generell informasjon:

Fibermetningsgrad for treverk er om lag 28 vektprosent, som tilsier fritt vann i trevirke med over 28 vektprosent.

Treverk bør ha fuktinnhold lavere enn 15 vektprosent. I treverk med fuktighet over 17 vektprosent fukt øker faren for råte og muggsoppvekst.

På grunn av datidens byggemetode med manglende diffusjonssperre i støpt plate på grunn er det økt fare for fuktopptrekk fra grunn.

Det gjøres oppmerksom på generelt grunnlag at det å kle inn murkonstruksjoner under terrengnivå alltid er å betrakte som en risikokonstruksjon med fare for en magasinerings av fukt og påfølgende fuktskader.

### Konsekvens/tiltak

- Det påviste fuktnivå gir grunn til å overvåke konstruksjonen jevnlig for å se utvikling over tid, og eventuelt foreta tiltak for å unngå fuktskader.

# Tilstandsrapport



## TG 3 Innvendige trapper

Boligen har malt tretrapp med tepper i trinn,

### Vurdering av avvik:

- Åpninger i rekkverk er større enn dagens forskriftskrav til rekkverk i trapper.
  - Det er ikke montert rekkverk.
  - Det mangler håndløper på vegg i trappeløpet.
  - Rekkverkshøyder er under dagens forskriftskrav til rekkverk i trapper.
- Avvik på rekkverk gjelder nedre del av trapp.

### Konsekvens/tiltak

- Det er ikke krav om utbedring av rekkverkshøyder opp til dagens krav.
- Det er ikke krav om utbedring av åpninger opp til dagens krav.
- Håndløper må monteres på vegg for å tilfredsstille krav på byggetidspunktet.
- Rekkverk må monteres for å lukke avviket.

**Kostnadsestimat: Under 10 000**



## TG 2 Innvendige dører

Innvendig er det helte dører fra 2002.  
I kjeller er det finerte dører fra byggeår.

### Vurdering av avvik:

- Det er påvist avvik som tilsier at det bør foretas tiltak på enkelte dører.
- Det ble stedvis registret slitte låskasser.

### Konsekvens/tiltak

- Enkelte dører må justeres.

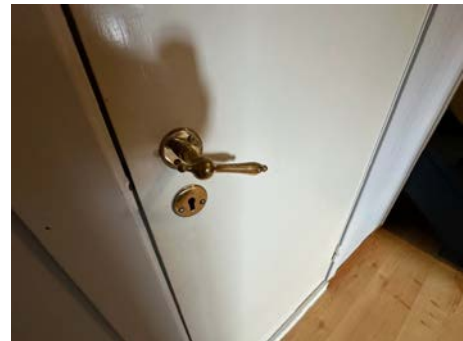

## VÅTROM

### 1. ETASJE > BAD

## TG 3 Generell

Aktuell byggeforskrift er byggeforskrifter fra før 1997. Dokumentasjon: ingen dokumentasjon.

Overflater på gulv er flis. På vegger er det baderomsplater og det er malte slette flater i himling (tak).  
Utstyr er dusjkabinett og stråleovn som er plassert over dør.  
Innredning med skap/skuffer og heldekkende servant.  
Luftbehandling er elektrisk vifte.  
Malt tredør uten luftespalte.

### Vurdering av avvik:

- Våtrommet må oppgraderes for å tåle normal bruk etter dagens krav.



# Tilstandsrapport

En må forvente generell oppgradering av våtrommets tettesjikt/membran for at våtrommet skal tåle en normal bruk etter dagens krav (tett våtsone). En samlet TG 3 for rommet er satt med bakgrunn i alder og manglende tetthet i våtsonen på rommet. Det er ikke behov for å gjennomføre en detaljert tilstandsanalyse, etter standardens krav.

Eldre bad med skjult membran under flis, har fuksikring som ikke er mulig og kontrollere, og tilstand er derfor ukjent. Samt var oppbygging av våtrom 1997 eller før ikke, iht dagens oppbygging med fuksjikt og fall til sluk m.m. Våtrom etablert før 1997 er derfor ikke utført for dagens bruk med følgende risiko for vannskade.

Direktoratet for Byggkvalitet (DiBK) har i sin veiledning av 26.9.2022 skrevet:

Bygningsdeler på bad og vaskerom må i tillegg til å få tilstandsgrad opp mot kravene som gjaldt da de ble bygget, også kontrolleres mot dagens krav, på bakgrunn av at bruken av slike rom har endret seg vesentlig opp gjennom årene.

#### Konsekvens/tiltak

- Andre tiltak:

Tilstandsgrad er satt på bakgrunn av at våtrommet ikke tilfredsstiller dagens krav og forskrifter samt utgått på anbefalt brukstid. Badet har vært i daglig bruk.

**Kostnadsestimat: 100 000 - 300 000**



1. ETASJE > BAD

#### TG 0 Tilliggende konstruksjoner våtrom

Hulltaking er foretatt uten å påvise unormale forhold. Hulltaking er foretatt i gang.

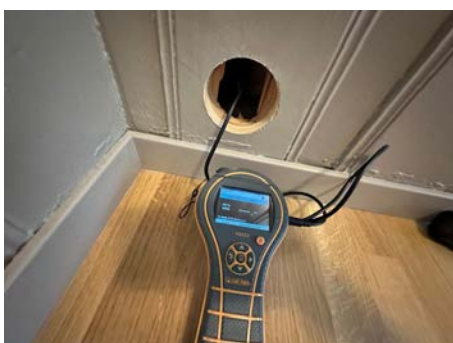

#### KJELLER > DUSJROM

#### TG 3 Generell

Aktuell byggeforskrift er byggeforskrifter fra før 1997. Dokumentasjon: ingen dokumentasjon.

Overflater på gulv er belegg, på vegger er det malt strie og det er panel i himling (tak).

Utstyr er dusjkabinett og veggheengt vask.

Luftbehandling er naturlig ventilasjon.

#### Vurdering av avvik:

- Våtrommet må oppgraderes for å tåle normal bruk etter dagens krav.

Eldre bad med skjult membran under flis, har fuksikring som ikke er mulig og kontrollere, og tilstand er derfor ukjent. Samt var oppbygging av våtrom 1997 eller før ikke, iht dagens oppbygging med fuksjikt og fall til sluk m.m. Våtrom etablert før 1997 er derfor ikke utført for dagens bruk med følgende risiko for vannskade.

Direktoratet for Byggkvalitet (DiBK) har i sin veiledning av 26.9.2022 skrevet:

Bygningsdeler på bad og vaskerom må i tillegg til å få tilstandsgrad opp mot kravene som gjaldt da de ble bygget, også kontrolleres mot dagens krav, på bakgrunn av at bruken av slike rom har endret seg vesentlig opp gjennom årene.

Rommet er ikke bygget som et våtrom og har heller ikke sluk.

#### Konsekvens/tiltak

- Våtrommet må totalrenoveres. Alle forhold med tettesjikt, våtsone, sluk m.m. må dokumenteres.

Rommet vil ikke holde tett ved en eventuell lekkasje.

**Kostnadsestimat: 50 000 - 100 000**



KJELLER > DUSJROM

# Tilstandsrapport

## TG 0 Tilliggende konstruksjoner våtrom

Hulltaking er ikke foretatt da det ikke er fysisk mulig pga tilliggende konstruksjoner.  
Det ble ved bruk av fuktindikator ikke registrert unormale fuktvariasjoner.



### KJELLER > VASKEROM

## TG 3 Generell

Aktuell byggeforskrift er byggeforskrifter fra før 1997. Dokumentasjon: ingen dokumentasjon.

Overflater på gulv er flis, på vegger er det flis og malte slette flater og det er malte slette flater i himling (tak).  
Utstyr er opplegg for vaskemaskin og toalett.  
Luftbehandling er naturlig ventilasjon.  
Malt finerdør uten luftespalte.

### Vurdering av avvik:

- Våtrommet må oppgraderes for å tåle normal bruk etter dagens krav.

En må forvente generell oppgradering av våtrommets tettesjikt/membran for at våtrommet skal tåle en normal bruk etter dagens krav (tett våtsone). En samlet TG 3 for rommet er satt med bakgrunn i alder og manglende tetthet i våtsonen på rommet. Det er ikke behov for å gjennomføre en detaljert tilstandsanalyse, etter standardens krav.

Eldre bad med skjult membran under flis, har fuksikring som ikke er mulig og kontrollere, og tilstand er derfor ukjent. Samt var oppbygging av våtrom 1997 eller før ikke, iht dagens oppbygging med fuksjikte og fall til sluk m.m. Våtrom etablert før 1997 er derfor ikke utført for dagens bruk med følgende risiko for vannskade.

Direktoratet for Byggkvalitet (DiBK) har i sin veiledning av 26.9.2022 skrevet:

Bygningsdeler på bad og vaskerom må i tillegg til å få tilstandsgrad opp mot kravene som gjaldt da de ble bygget, også kontrolleres mot dagens krav, på bakgrunn av at bruken av slike rom har endret seg vesentlig opp gjennom årene.

Avvik som ble registrert er:

- bom (hulrom) i flis på gulv og vegg.
- manglende sluk.

### Konsekvens/tiltak

- Andre tiltak:

Rommet har vært i daglig bruk, men vil ikke holde tett ved en eventuell lekkasje.

**Kostnadsestimat: 50 000 - 100 000**



### KJELLER > VASKEROM

## TG 0 Tilliggende konstruksjoner våtrom

Hulltaking er ikke foretatt da det er åpent i vegg i tilstøtende rom.  
Det ble ikke målt forhøyede fuktverdier.



### KJØKKEN

#### 1. ETASJE > KJØKKEN

## TG 1 Overflater og innredning

Overflater på gulv er parkett, på vegger er det panelplater og det er MDF-panel i himling (tak).

Kjøkkeninnredning av type KVIKK med profilerte fronter og glass samt laminerte benkeplater  
Hvitevarer er integrert oppvaskmaskin, kjøleskap/frys, stekeovn og nedfelt koketopp (induction).  
Det er montert automatisk vannstopper med sensor for oppvaskmaskin.

**Årstall:** 2012      **Kilde:** Eier

# Tilstandsrapport



## 1. ETASJE > KJØKKEN

### Avtrekk

Det er kjøkkenventilator med kullfilter.

#### Vurdering av avvik:

- Det er kun kullfilterventilator på kjøkkenet og heller ikke andre forserte/mekaniske avtrekksløsninger fra kokesonen.

#### Konsekvens/tiltak

- Om mulig bør det etableres mekanisk/forsert avtrekk ut fra kokesonen.



## SPESIALROM

### 1. ETASJE > TOALETTRUM

### Overflater og konstruksjon

#### Toalettrom:

Overflater på gulv er parkett, på vegger er det malt tapet og det er MDF-panel i himling (tak).

Utstyr er toalett.

Innredning med skap og heldekkende servant samt vegghengt skap med speil.

#### Vurdering av avvik:

- Toalettrom har kun naturlig avtrekk fra rommet, NS 3600 krever mekanisk avtrekk for å kunne gi TG 0/1.
- Toalettrom mangler tilluftsventilering, f.eks. spalte/ventil ved dør.

#### Konsekvens/tiltak

- Det bør etableres tilfredsstillende tilluft til toalettrom, f.eks. luftespalte ved dør e.l.
- Mekanisk avtrekk bør etableres på toalettrom.

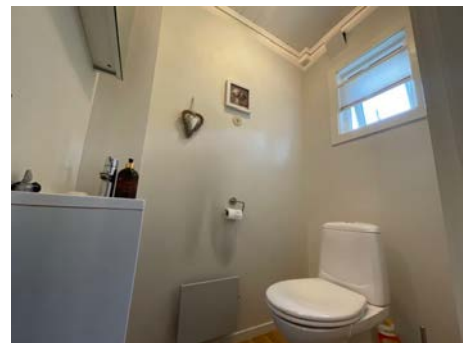

## TEKNISKE INSTALLASJONER

### Vannledninger

Innvendige vannledninger er av kobber.

#### Vurdering av avvik:

- Mer enn halvparten av forventet brukstid er passert på innvendige vannledninger.

#### Konsekvens/tiltak

- Det er ikke behov for utbedringstiltak siden anlegget fungerer i dag, men ut ifra alder kan skader plutselig oppstå på eldre anlegg.
- I forbindelse med oppgradering av våtrom vil det være naturlig med utskiftning av rør.

### Avløpsrør

Det er avløpsrør av plast og jern.

#### Vurdering av avvik:

- Mer enn halvparten av forventet brukstid er passert på innvendige avløpsledninger.

#### Konsekvens/tiltak

- Det er ikke behov for utbedringstiltak siden anlegget fungerer i dag, men ut ifra alder kan skader plutselig oppstå på eldre anlegg.
- I forbindelse med oppgradering av våtrom vil det være naturlig med utskiftning av rør.

# Tilstandsrapport

## TG 1 Ventilasjon

Boligen har naturlig ventilasjon.

## TG 1 Varmesentral

Det er installert luft til luft varmepumpe.

Årstall: 2017 Kilde: Eier



## TG 2 Varmtvannstank

Varmtvannstanken er på 198 liter.

Årstall: 2015 Kilde: Produksjonsår på produkt

### Vurdering av avvik:

- Det er ikke påvist tilfredsstillende avrenning eller annen kompenserende løsning fra varmtvannstank.
- Det er ikke påvist tilfredsstillende el-tilkobling av varmtvannstank iht. gjeldende forskrift.

### Konsekvens/tiltak

- Det bør etableres tilfredsstillende avrenning eller lekkasjesikring ved varmtvannstank.
- Det bør etableres tilfredsstillende el-tilkobling etter gjeldende forskrift.



## TG 2 Elektrisk anlegg

*Dette er en forenklet kontroll begrenset til de spørsmål og undersøkelser som forskrift til avhendingslova (tryggere bolighandel) § 2-18 inneholder. Dette kan ikke sammenlignes med en kontroll utført av offentlig myndighet (Det lokale eltilsyn) eller registrert elektrovirksomhet, og en bygningssakkyndig har verken kompetanse eller lov til å foreta en slik kontroll.*

*Tilstandsgraden er vurdert ut fra den forenklete og begrensede kontrollen som forskriften inneholder. El-anlegget kan ha feil og mangler som en slik forenklet undersøkelse ikke vil avdekke. Vær derfor oppmerksom på denne risikoen, og søk videre veiledning eller få en fullstendig kontroll utført av registrert elektrovirksomhet.*

EL-anlegget består av sikringsskap med automatsikringer. Det er skjult og åpent ledningsnett.

1. Foreligger det eltilsynsrapport de siste 5 år, og det er ikke foretatt arbeid på anlegget etter denne, utenom retting av eventuelle avvik i eltilsynsrapport (dvs en el-tilsynsrapport uten avvik)?  
**Nei**

### Spørsmål til eier

2. Når ble det elektriske anlegget installert eller sist gang totalt rehabilitert (årstall)? Med totalt rehabilitert menes fullstendig utskiftet anlegg fra inntakssikring og videre.  
**Ukjent.**
3. Er alle elektriske arbeider/anlegg i boligen utført av en registrert elektroinstallasjonsvirksomhet?  
**Ja**
4. Er det elektriske anlegget utført eller er det foretatt tilleggsarbeider på det elektriske anlegget etter 1.1.1999?  
**Ja**  
Eksisterer det samsvarserklæring?  
**Ja**
5. Foreligger det kontrollrapport fra offentlig myndighet – Det Lokale Eltilsyn (DLE) eller eventuelt andre tilsvarende kontrollinstanser med avvik som ikke er utbedret eller kontrollen er over 5 år?  
**Nei**
6. Forekommer det ofte at sikringene løses ut?  
**Nei**
7. Har det vært brann, branntilløp eller varmgang (for eksempel termiske skader på deksler, kontaktpunkter eller lignende) i boligens elektriske anlegg?  
**Nei**

### Generelt om anlegget

8. Er det tegn til at det har vært termiske skader (tegn på varmgang) på kabler, brytere, downlights, stikkontakter og elektrisk utstyr? Sjek samtidig tilstanden på elektrisk tilkobling av varmtvannsbereder, jamfør eget punkt under varmtvannstank  
**Nei**
9. Er der synlig defekter på kabler eller er disse ikke tilstrekkelig festet?  
**Nei**

### Inntak og sikringsskap

10. Er det tegn på at kabelinnføringer og hull i inntak og sikringsskap ikke er tette, så langt dette er mulig å sjekke uten å fjerne kapslinger?  
**Nei**
11. Finnes det kursfortegnelse, og er den i samsvar med antall sikringer?

# Tilstandsrapport

Ja

12. Foreta en helhetsvurdering av det elektriske anlegget, dets alder, allmenne tilstand og fare for liv og helse. Bør det elektriske anlegget ha en utvidet el-kontroll?

**Ja Det bør gjennomføres en utvidet el-kontroll av en kvalifisert elektrofaglig person da jeg ikke er fagmann på området samt at det ikke foreligger dokumentasjon på hele anlegget og at det ikke har vært noen kjent dokumentert kontroll de siste fem år.**



## TG 3 Branntekniske forhold

*Dette er en forenklet kontroll begrenset til de spørsmål som fremkommer under. Tilstandsgraden er basert på retningslinjer til disse spørsmålene i bransjestandarden NS3600. Dette kan ikke sammenlignes med en fullstendig kontroll av branntekniske forhold av offentlig myndighet, eller en vurdering av boligens branntekniske forhold eller prosjektering fra en rådgiver med spesialkompetanse. En bygningsakkyndig har verken kompetanse til å gi slik veiledning eller lov til å foreta en slik kontroll.*

*Tilstandsgraden er vurdert ut fra den forenklete og begrensede kontrollen. Det kan være feil og mangler om branntekniske forhold som en slik forenklet undersøkelse ikke vil avdekke. Vær derfor oppmerksom på denne risikoen, og søk videre veiledning eller rådgivning.*

Boligens slukkemiddel er brannslukningsapparat.  
Det ble registrert røykvarslere.

- Er det mangler for brannslukningsutstyr i boligen iht. forskriftskrav på søknadstidspunktet, men minst Byggeforskrift 1985?  
**Nei**
- Er det skader på brannslukningsutstyr eller er apparatet eldre enn 10 år?  
**Ja Brannslukningsapparatet er ca.10år og må kontrolleres av godkjent firma, eventuelt erstattes med nytt.**
- Er det mangler på røykvarsler i boligen iht. forskriftskrav på søknadstidspunktet, men minst Byggeforskrift 1985?  
**Nei**
- Er det skader på røykvarslere?  
**Nei**

**Kostnadsestimat: Under 10 000**

## TOMTEFORHOLD

### Byggegrunn

Det er byggegrunn av løsmasser.

### TG 2 Drenering

*Punktet må sees i sammenheng 'Rom under terreng'*

Drenering og fuktsikring av grunnmur fra byggeår.

#### Vurdering av avvik:

- Mer enn halvparten av forventet levetid på drenering er overskredet.

#### Konsekvens/tiltak

- Overvåk tilstanden jevnlig. For å få tilstandsgrad 0 eller 1 må dreneringen skiftes ut, men tidspunktet for når dette er nødvendig er vanskelig å si noe om. Bruken av underetg/kjeller vil og være avgjørende.
- Overvåk tilstanden jevnlig. For å få tilstandsgrad 0 eller 1 må dreneringen skiftes ut, men tidspunktet for når dette er nødvendig er vanskelig å si noe om.

### TG 1 Grunnmur og fundamenter

Grunnmur av betong med sparestein.

### TG 2 Terrengforhold

# Tilstandsrapport

Boligen ligger i skrånende terreng.

## Vurdering av avvik:

- Det er påvist dårlig fall eller flatt terreng inn mot grunnmur og dermed muligheter for større vannansamlinger.

## Konsekvens/tiltak

- Det bør foretas terrengjusteringer.

Terrenget rundt bygget må planeres slik at overflatevannet renner bort fra bygget, for eksempel ved å ha tilstrekkelig fall fra bygget. I Byggforskeren anbefales det minimum fallforhold på 1:50 i en avstand på minst 3 meter fra veggen (cirka 2 cm fall per meter).



## TG 2 Utvendige vann- og avløpsledninger

Utvendige avløpsrør er av ukjent type. Det er offentlig avløp via private stikkledninger. Utvendige vannledninger er av jernrør. Det er offentlig vannforsyning via private stikkledninger.

## Vurdering av avvik:

- Mer enn halvparten av forventet brukstid er passert på utvendige avløpsledninger.
- Mer enn halvparten av forventet brukstid er passert på utvendige vannledninger.

## Konsekvens/tiltak

- Det er ikke behov for utbedringstiltak siden anlegget fungerer i dag, men ut ifra alder kan skader plutselig oppstå på eldre anlegg.

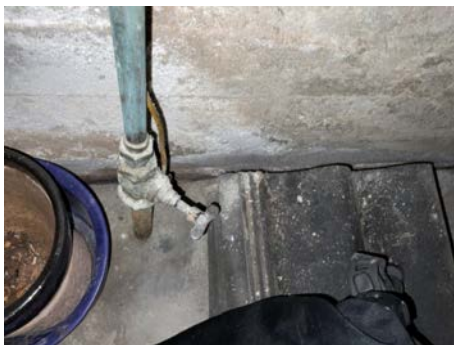

# Bygninger på eiendommen

## Garasje



### Anvendelse

**Byggeår**  
1982

**Kommentar**  
Tegninger.

### Standard

Normal standard på bygget ut ifra alder/konstruksjon.

### Vedlikehold

Bygget er ikke vurdert på tilstandsnivå.

# Arealer, byggetegninger og brannceller

Standard gjeldende fra 01.01.2024

Arealmålinger og arealoppsett er basert på Norsk standard 3940:2023 Areal- og volum-beregninger av bygninger. Arealet gjelder for tidspunktet da boligen ble målt

## Hva er måleverdig areal?

Arealet i rommet må ha minst 1,90 m fri høyde over gulvet og minst bredde på 0,60 m. Et loft med skråtak vil for eksempel bare få registrert målbart areal der høyden er minst 1,90 m og bredden minst 0,60 m. Rommet må ha dør eller luke, og gangbart gulv.

## Hva er bruksareal?

**BRA = BRA-i + BRA-e + BRA-b**

Bruksarealet for bygningen er bruttoarealet minus arealet som opptas av yttervegger.

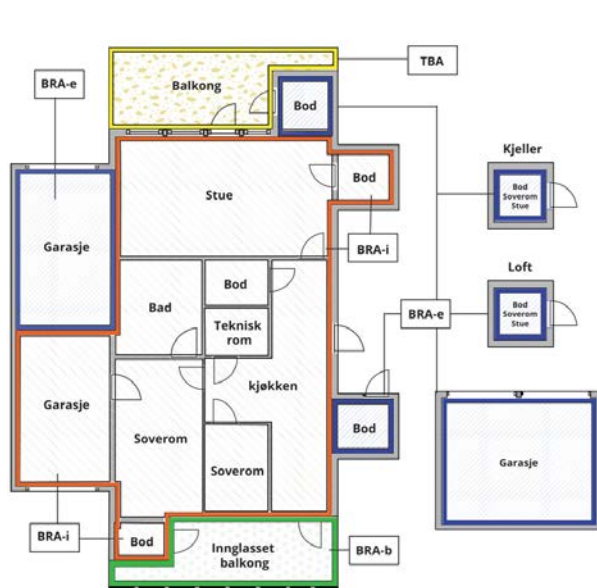

Carport og/eller garasjeplass i felles garasjeanlegg er ikke måleverdig areal

Internt bruksareal (BRA-i)	Arealet innenfor boenheten(e)
Eksternt bruksareal (BRA-e)	Arealet av alle rom utenfor boenheten(e) og som tilhører denne, slik som for eksempel boder
Innglasset balkong mv (BRA-b)	Arealet av innglasset balkong, veranda eller altan når denne er tilknyttet boenheten(e)
Terrasse- og balkongareal (TBA)	Arealet av terrasser, åpne balkonger og åpen altan tilknyttet boenheten(e)

**Gulvareal (GUA)**  
Er sum av BRA (bruksareal) og ALH (areal med lav takhøyde).  
Areal med lav takhøyde (ALH) er ikke måleverdig areal, som skyldes skråtak og lav himlingshøyde.

GUA kan opplyses i markedsføring der det er aktuelt for den konkrete boligen og kun sammen med BRA-i, for eksempel der gulvflaten har en verdi og har funksjon ved møblering og bruk av rommene. Ikke innredet areal som kaldloft, måles og oppgis normalt ikke.

## Arealet kan ikke alltid fastsettes nøyaktig

Areal kan være komplisert eller umulig å måle opp nøyaktig fordi det er vanskelig å fastslå tykkelsen på innervegger, skjevheter i og utforming av bygningsskonstruksjoner som karnapp, buer og vinkler som ikke er rette, åpne rom over flere etasjer og så videre.

Eiendommens markedsverdi kan ikke baseres på en matematisk beregning basert på antall kvadratmeter opplyst i rapporten. Opplysninger om areal kan altså ikke alene benyttes for å beregne eiendommens verdi.

## Den bygningssakkyndige kan avdekke eventuelle bruksendringer og avvik i branncelleinddeling

Den bygningssakkyndige ser på byggetegninger hvis de er tilgjengelige og dette er en del av oppdraget, og vurderer bruken av boligen opp mot tegningene. Hvis den bygningssakkyndige avdekker at en bolig ikke ser ut til å være delt opp i brannceller etter kravene i byggeteknisk forskrift på befaringstidspunktet, skal det opplyses om dette.

Reglene om bruksendring og brannceller kan være kompliserte. Søk videre faglige råd om rapporten ikke gir deg svar. Den bygningssakkyndige kan ikke vurdere og svare på alle spørsmål, og kan heller ikke vite om kommunen kan gi unntak for kravene som gjelder. [Vil du vite mer?](#)

## Om brannceller

En branncelle er hele eller avgrensede deler av en bygning hvor en brann fritt kan utvikle seg uten at den kan spre seg til andre bygninger eller andre deler av bygningen i løpet av en fastsatt tid.

## Om bruksendring

Bruksendring er å endre bruken av et rom fra en tillatt bruk til en annen. Dette kan kreve søknad og tillatelse, for eksempel hvis du endrer et rom fra bod til soverom eller arbeidsrom, eller hvis du endrer en bolig til to separate boliger.

Rom for varig opphold har krav til takhøyde, romstørrelse, rømningsvei og lysforhold som må være oppfylt. Du kan søke kommunen om unntak for kravene, men kan ikke regne med å få unntak for krav som går på helse og sikkerhet, for eksempel krav til rømningsvei.

Bruksendring som krever godkjenning, og som ikke er søkt bruksendret, er ulovlig. Kommunen kan etter plan- og bygningsloven kapittel 32 forfølge overtredelser. Kommunen kan pålegge deg å avslutte den ulovlige bruken, eventuelt å rette eller tilbakeføre rommet til godkjent bruk.



# Arealer

## Enebolig

### Ny arealstandard

Etasje	Bruksareal BRA m <sup>2</sup>			SUM	Terrasse- og balkongareal (TBA)
	Internt bruksareal (BRA-i)	Eksternt bruksareal (BRA-e)	Innglasset balkong (BRA-b)		
1.Etasje	79			79	
Kjeller	73			73	
<b>SUM</b>	<b>152</b>				
<b>SUM BRA</b>	<b>152</b>				

### Romfordeling

Etasje	Internt bruksareal (BRA-i)	Eksternt bruksareal (BRA-e)	Innglasset balkong (BRA-b)
1.Etasje	Entré/gang, Kjøkken , TV-stue , Stue , Toalettrom , Soverom , Garderobe , Bad		
Kjeller	Entré , Gang , Dusjrom , Soverom , Soverom 2, Gang 2, Vaskerom , Matkjeller , Åpent kjellerrom		

## Lovlighet

### Byggetegninger

Det foreligger godkjente og byggemeldte tegninger, men det er avvik fra disse.

*Kommentar:* Fasade er ikke i henhold til tegning.

Deler av underetasje er ikke i henhold til tegning.

### Brannceller

Er det påvist synlige tegn på avvik i branncelleinndeling ut ifra dagens byggt teknisk forskrift?

Ja  Nei

### Nyere håndverkstjenester

Er det ifølge eier utført håndverkstjenester på boligen siste 5 år?

Ja  Nei

### Krav for rom til varig opphold

Er det påvist avvik i forhold til rømningsvei, dagslysflate eller takhøyde?

Ja  Nei

*Kommentar:*

## Garasje

### Ny arealstandard

Etasje	Bruksareal BRA m <sup>2</sup>			SUM	Terrasse- og balkongareal (TBA)
	Internt bruksareal (BRA-i)	Eksternt bruksareal (BRA-e)	Innglasset balkong (BRA-b)		
1.Etasje		16		16	
<b>SUM</b>		<b>16</b>			

<b>SUM BRA</b>	<b>16</b>
----------------	-----------

### Romfordeling

Etasje	Internt bruksareal (BRA-i)	Eksternt bruksareal (BRA-e)	Innglasset balkong (BRA-b)
1.Etasje		Garasje	

### Kommentar

### Lovlighet

#### Byggetegninger

Det foreligger godkjente og byggemeldte tegninger, men de stemmer ikke med dagens bruk  
*Kommentar:*

#### Brannceller

Er det påvist synlige tegn på avvik i branncelleinndeling ut ifra dagens byggt teknisk forskrift?

Ja  Nei

#### Nyere håndverkstjenester

Er det ifølge eier utført håndverkstjenester på boligen siste 5 år?

Ja  Nei

#### Krav for rom til varig opphold

Er det påvist avvik i forhold til rømningsvei, dagslysflate eller takhøyde?

Ja  Nei

*Kommentar:*

### Total fordeling mellom P-ROM og S-ROM

Tabellen under viser fordelingen av P-ROM og S-ROM etter veiledningen til NS 3940: 2012. Dette er til informasjon og til sammenligning. Tallene er omtrentlige, kan avvike fra faktiske målinger og er ikke juridisk bindende

	P-ROM( m2)	S-ROM( m2)
Enebolig	125	27
Garasje	0	0

# Befarings - og eiendomsopplysninger

## Befaring

Dato	Til stede	Rolle
08.7.2024	Tor André Strøm	Takstingeniør
	Ingun Thommesen	Kunde

## Matrikkeldata

Kommune	gnr.	bnr.	fnr.	snr.	Areal	Kilde	Eieforhold
4003 SKIEN	221	944		0	767.3 m <sup>2</sup>	BEREGNET AREAL (Ambita)	Eiet

### Adresse

Hellane 15

### Hjemmelshaver

Thommesen Ingun, Thommesen Jørn

## Eiendomsopplysninger

### Adkomstvei

Eiendommen har adkomst via offentlig veg eller gate.

### Tilknytning vann

Eiendommen er tilknyttet offentlig vannforsyning via private stikkledninger.

### Tilknytning avløp

Eiendommen er tilknyttet offentlig avløpsnett via private stikkledninger.

### Om tomten

Eiendommen ligger i relativt skrånende terreng. Tomten er opparbeidet med belegningsstein, grus, plen og beplantning.

# Kilder og vedlegg

## Dokumenter

Beskrivelse	Dato	Kommentar	Status	Sider	Vedlagt
Egenerklæring	09.07.2024		Gjennomgått		Nei
Tegninger	09.07.2024		Gjennomgått		Nei

# Tilstandsrapportens avgrensninger

## STRUKTUR•REFERANSENIVÅ•TILSTANDSGRADER

• Rapporten er basert på innholdskrav i Forskrift til avhendingslova (tryggere bolighandel). Formålet er å gi en tilstandsanalyse til bruk for den som bestiller og/eller i et salg til forbruker, og ikke for andre tredjeparter. Rapportens omfang, struktur, metode og begrepsbruk følger i hovedsak Norsk Standard NS 3600:2018 (Teknisk tilstandsanalyse ved omsetning av bolig), samt Takstbransjens retningslinjer ved tilstandsrapportering for boliger og Takstbransjens retningslinjer for arealmåling.

• Tilbakeholdt eller uriktig informasjon som har betydning for vurderingen, er ikke bygningssakkyndiges ansvar. Rapporten beskriver avvik, altså en tilstand som er dårligere enn referansenivået. Rapporten framhever normalt ikke positive sider ved boligen ut over det som fremgår av tilstandsgradene.

• Tilstanden angis i rapporten og gir uttrykk for en gitt forventet tilstand blant annet vurdert ut fra alder og normal bruk slik:

i) **Tilstandsgrad 0, TG0:** Ingen avvik eller skader. I tillegg må bygningsdelen være tilnærmet ny, mindre enn 5 år, og det foreligger dokumentasjon på faglig god utførelse.

ii) **Tilstandsgrad 1, TG1:** Mindre avvik. Normal slitasje. Strakstiltak ikke nødvendig. TG1 kan gis når bygningsdelen er tilnærmet ny og det ikke foreligger dokumentasjon på faglig god utførelse.

iii) **Tilstandsgrad 2, TG2:** Vesentlige avvik, og mindre avvik som etter NS 3600 gir TG 2, men som ikke nødvendigvis krever umiddelbare tiltak. I denne rapporten kan TG2 i Rapportsammendrag være inndelt i TG2 som krever tiltak og de som ikke krever umiddelbare tiltak. Konstruksjonen har normalt enten feil utførelse, en skade eller symptomer på skade, sterk slitasje eller nedsatt funksjon. Vedlikehold eller tiltak trengs i nær fremtid, det er grunn til å varsle fare for skader på grunn av alder eller overvåke spesielt på grunn av fare for større skade eller følgeskade. For skjulte konstruksjoner vil alder i seg selv være et symptom som kan gi TG2. For synlige konstruksjoner kan alder sammen med andre symptomer og momenter gi TG2. Avvik under TG2 kan gis sjablongmessig anslag.

iv) **Tilstandsgrad 3, TG3:** Store eller alvorlige avvik. Kraftige symptomer på forhold som man må regne med trenger utbedring straks eller innen kort tid. Påvist funksjonssvikt eller sammenbrudd. Avvik under TG3 skal gis sjablongmessig anslag.

v) **Tilstandsgrad TGiu:** Ikke undersøkt/ikke tilgjengelig for undersøkelse.

• Ved TG0 og TG1 gis det normalt ingen begrunnelse for valg av tilstandsgrad, fordi bygningen eller bygningsdelen da bare har normal slitasje. For anbefalte tiltak ved TG2 og TG3 må bruker av rapporten vurdere om tiltakene er nødvendige og lønnsomme. Hva det vil koste å utbedre rom eller bygningsdeler er et sjablongmessig anslag basert på registrert avvik og angitte tiltak i rapporten. Anslaget er gitt på generelt grunnlag og basert på erfaringstall i seks intervaller, og kan ikke forveksles med en konkret vurdering og tilbud fra en entreprenør eller håndverker. Det må eventuelt innhentes tilbud for en nærmere undersøkelse, og konkret og nøyaktig vurdering av utbedringskostnad. Kostnader til ikke oppdagede avvik/utbedringer/feil kan forekomme. Utbedringskostnad avhenger av personlige preferanser og markedspris på materialer og tjenesteyter.

## PRESISERINGER

• Avvik vurderes ut fra tekniske forskrifter på godkjenningstidspunktet for bygget. Noen bygningsdeler vurderes

etter gjeldende teknisk forskrift på befaringstidspunktet. Dette gjelder blant annet:

i) Bad, vaskerom (våtrom)

ii) Forhold rundt brann, rømming, sikkerhet, for eksempel rekkverkshøyder/åpninger, ulovlige bruksendringer, brannceller mv.

• For skjulte konstruksjoner slik som vann og avløp uten dokumentasjon, er kvalitet og alder vurdert.

• Fastmonterte installasjoner, for eksempel innfelt belysning (downlights), demonteres ikke for å sjekke dampspærren bak. Dette av hensyn til bygningssakkyndiges kompetanse og risikoen for skade.

• Kontroll av fukt i konstruksjonen ved hulltaking i bad og vaskerom (våtrom), rom under terreng (kjelleretasje, underetasje og sokkeletasje) eller andre bygningsdeler skjer etter eiers aksept. Hulltaking av våtrom og rom under terreng kan unntaksvis unnlates, se Forskrift til Avhendingsloven.

• Kontroll av romfunksjoner for P-ROM utføres kun når det ikke foreligger godkjente og byggemeldte tegninger, eller når tegninger ikke stemmer med dagens bruk.

• Bygningssakkyndig gir en forenklet vurdering av branntekniske forhold og elektriske installasjoner i boligen dersom det er mer enn fem år siden sist boligen hadde el-tilsyn. Bygningssakkyndig kan anbefale å konsultere offentlige myndigheter eller kvalifisert elektrofaglig fagperson ved behov for grundigere undersøkelser.

## TILLEGGSUNDERSØKELSER

Etter avtale kan tilstandsanalysen utvides til også å omfatte tilleggsundersøkelser utover minimumskravet i forskriften.

## BEFARINGEN

Rapporten gir en vurdering av byggverk og bygningsdeler som bygningssakkyndig har observert, og som fremkommer av Forskrift til avhendingsloven. Rapporten er likevel ingen garanti for at det ikke kan finnes skjulte feil, skader og mangler. NS 3600:2018 (Teknisk tilstandsanalyse ved omsetning av bolig) har undersøkelsesnivå fra 1 til 3, der undersøkelsesnivå 1 er det laveste og baseres på visuell observasjon. Rapporten baseres på undersøkelsesnivå 1 med få unntak (våtrom og rom under terreng). I praksis betyr dette at gjennomføringen av befaringen begrenses som følger:

• Det utføres kun visuelle observasjoner på tilgjengelige flater uten fysiske inngrep (f.eks. riving).

• Flater som er skjult av snø eller på annen måte ikke er tilgjengelig eller skjult, blir ikke kontrollert. Det foretas ikke funksjonsprøving av bygningsdeler, som isolasjon, piper, ventilasjon, el. anlegg, osv.

• Det gis ingen vurdering av boligens tilbehør, hvite- og brunevarer og annet inventar. Dette gjelder også integrert tilbehør.

• Inspisering av yttertak er basert på det som er synlig, normalt på innsiden fra loftet og utvendig fra stige/bakkenivå. Befaring av tak må være sikkerhetsmessig forsvarlig for å kunne gjennomføres.

• Stikkprøvetakninger er utvalgt tilfeldig og kan innebære kontroll under overflaten med spiss redskap eller lignende.

# Tilstandsrapportens avgrensninger

## UTTRYKK OG DEFINISJONER

- Tilstand: Byggverkets eller bygningsdelens tekniske, funksjonelle eller estetiske status på et gitt tidspunkt.
- Symptom: Observerbart forhold som gir indikasjon på hvilken tilstand et byggverk eller en bygningsdel befinner seg i. Benyttes ved beskrivelse av avvik.
- Skadegjørere: Zoologiske eller biologiske skadegjørere, i hovedsak råte, sopp og skadedyr.
- Fuktøk: Overflatesøk med egnet søkeutstyr (fuktindikator) eller visuelle observasjoner.
- Fuktmåling: Måling av fuktinnhold i materiale eller i bakenforliggende konstruksjon ved bruk av egnet måleutstyr (blant annet hammerelektrode og pigger).
- Utvidet fuktøk (hulltaking): Boring av hull for inspeksjon og fuktmåling i risikoutsatte konstruksjoner, primært i tilstøtende vegger til bad, utforede kjellervegger og eventuelt i oppforede kjellergulv.
- Normal slitasjegrade: Forventet nedsliting av materiale i overflaten som er basert på enkle visuelle observasjoner. Kan vurderes sammen med bygningsdelens alder.
- Forventet gjenværende brukstid: Anslått tid et byggverk eller en del av et byggverk fortsatt vil være tjenlig for sitt formål (NS3600, Termer og definisjoner punkt 3.9)

## AREALBEREGNING FOR BOENHETER

- Areal fastsettes etter Forskrift til avhendingsloven og Norsk Standard 3940 Areal- og volum-beregninger av bygninger fra 2023.
- Areal oppgis i hele kvadratmeter i rapporten, og gjelder for det tidspunkt oppmålingen fant sted.
- Bruksareal (BRA) er det måleverdige arealet som er innenfor omsluttede vegger målt i gulvhøyde (bruttoareal minus arealet som opptas av yttervegger). I tillegg til gulvhøyde gjelder regler om fri bredde for at arealet skal være måleverdig, med betydning for BRA av for eksempel loft med skråtak. BRA består av internt bruksareal (BRA-i), eksternt bruksareal (BRA-e) og innglasset balkong mv (BRA-b). Terrasse- og balkongareal (TBA) opplyses der tilstandsrapporten skal benyttes i boligomsetningen og der det er aktuelt. I tillegg kan gulvareal (GUA) og areal med lav takhøyde (ALH) opplyses sammen med BRA der det er aktuelt og en del av oppdraget. Rom skal ha atkomst og gangbart gulv for å kunne regnes som BRA/måleverdig areal.
- Arealet måles og oppgis dersom arealet oppfyller krav til måleverdighet, slik som at arealet må ha minst en bredde på 0,6m og minst en høyde på 1,9 m osv. Et rom kan være i strid med teknisk forskrift og mangle godkjenning hos kommunen for den aktuelle bruken, uten at dette får betydning for om arealet måles og oppgis i tilstandsrapporten. Når arealet måles tas det ikke hensyn til om arealet er lovlig oppført eller om bruken er lovlig, bruksendringer, lysforhold eller andre sikkerhetsmangler.
- Eiendommens markedsverdi kan ikke baseres på en rent matematisk beregning i forhold til antall kvadratmeter opplyst i rapporten. Opplysninger om areal kan altså ikke alene benyttes for beregning av eiendommens verdi.

- Rom som ligger utenfor boenheden, men som eier har påvist og/eller opplyst at tilhører boenheden, er oppmålt og inkludert i BRA-e. Det er ikke fremvist dokumentasjon på at rommet tilhører boenheden, med mindre dette er angitt særskilt. Rom utenfor boenheden kan omdisponeres av borettslaget/sameiet og dette kan påvirke boligens BRA. Vær oppmerksom på at NS 3940:2023 og eierseksjonsloven har ulik definisjon av fellesareal. Ved arealmåling gjelder NS 3940:2023 som definerer fellesareal slik: "Delen av bygning som brukes av to eller flere bruksenheter eller til bygningens forvaltning, drift eller vedlikehold.
- I en overgangsperiode skal rapporter som benyttes i boligomsetningen eller dersom det er en del av oppdraget også opplyse om fordelingen mellom P-ROM og S-ROM med utgangspunkt i definisjonene som fremkommer av veiledningen til Norsk Standard 3940 Areal- og volum-beregninger av bygninger fra 2012. Fordelingen mellom P-ROM og S-ROM er basert på veiledningen og bygningssakkyndiges eget skjønn. P-ROM er måleverdige rom som benyttes til kort eller langt opphold. S-ROM er måleverdige rom som benyttes til lagring, og tekniske rom. Bruken av et rom på befaringstidspunktet har betydning for om rommet defineres som P-ROM eller S-ROM. Dette betyr at rommet både kan være i strid med teknisk forskrift og mangle godkjenning i kommunen for den aktuelle bruken, uten at dette vil få betydning for valg av arealkategori.
- Se øvrig informasjon om areal i rapporten, Norsk Standard 3940 (2012 og 2023) og veiledningen til disse.

## PERSONVERN

Norsk takst, bygningssakkyndig og takstforetaket behandler personopplysninger som bygningssakkyndig trenger for å kunne utarbeide rapporten. Personvernerklæring med informasjon om bruk av personopplysninger og dine rettigheter finner du her [Personvernerklæring - iVerdi](#)

## DELING AV PERSONOPPLYSNINGER FOR TRYGGERE BOLIGHANDEL OG MULIG RESERVASJON

Norsk takst og deres samarbeidspartnere benytter personopplysninger fra rapporten for analyse- og statistikkformål, samt utvikling og drift av produkter og tjenester for takstbransjen og andre aktører i bolig-omsetningen. Les mer om dette og hvordan du kan reservere deg på <https://www.norsktakst.no/norsk/om-norsk-takst/personvernerklæring/reservasjon/>

Vendu lager en boliganalyse basert på opplysninger fra rapporten. Les mer om dette og hvordan du kan reservere deg her: <https://samtykke.vendu.no/HG4210>

## KLAGEORDNING FOR FORBRUKERE

Er du som forbruker misfornøyd med bygningssakkyndiges arbeid eller opptreden ved taksering av bolig eller fritidshus, se [www.takstklagenemnd.no](http://www.takstklagenemnd.no) for mer informasjon

# Egenerklæring

Hellane 15, 3736 SKIEN

21 Jun 2024

## Informasjon om eiendommen

Adresse	Postadresse	Enhetsnummer
Hellane 15	Hellane 15	

## Opplysninger om selger og salgsobjekt

Er boligen en del av et sameie eller borettslag?

Ja  Nei

Driver du med omsetning eller utvikling av eiendom?

Ja  Nei

Når kjøpte du boligen?

Juni 1978

Har du selv bodd i boligen?

Ja  Nei

Når og hvor lenge har eieren bodd i boligen? Hvis det er lengre perioder eieren ikke har bodd i boligen er det fint om du oppgir dette. Her kan du også oppgi annen relevant informasjon om eierskapet.

I 46 år

Husk på å inkludere garasje og eventuelt andre tilleggsbygninger når du svarer på spørsmålene i egenerklæringen.

Informasjon om eksisterende husforsikring

Frende Skadeforsikring AS-40

## Informasjon om selger

Hovedselger

Thommesen, Ingun

Medselger

Thommesen, Jørn

## Forbehold



Selger tar spesifikt forbehold om feil og mangler som er beskrevet i egenerklæringsskjemaet.

Boligkjøper anses å kjenne til forholdene som er omtalt i dette egenerklæringsskjemaet. Disse forholdene kan ikke gjøres gjeldende som feil eller mangler senere.

Boligkjøper oppfordres til å selv undersøke eiendommen grundig.

## Våtrom

---

### 1 Har det vært feil på bad, vaskerom eller toalettrom?

Ja  Nei, ikke som jeg kjenner til

#### Beskriv feilen og omfanget

Feil sluk, blei fikset for ca 40 år siden

### 2 Er det utført arbeid på bad, vaskerom eller toalettrom?

Ja  Nei, ikke som jeg kjenner til

#### 2.1.1 Navn på arbeid

Ny våtromdpsbel godtkjent

#### 2.1.2 Årstall

2012

#### 2.1.3 Hvordan ble arbeidet utført?

Faglært  Ufaglært

#### 2.1.4 Fortell kort hva som ble gjort av faglærte

Byttet panel på badet

#### 2.1.5 Hvilket firma utførte jobben?

Frode kristiansen

#### 2.1.6 Har du dokumentasjon på arbeidet?

Ja  Nei

## Tak, yttervegg og fasade

---

### 3 Har det lekket vann utenfra og inn, eller er det sett andre tegn til fukt?

Ja  Nei, ikke som jeg kjenner til

#### Beskriv feilen og omfanget

Lekkasje på pipebeslag i 2012

### 4 Er det utført arbeid på tak, yttervegg, vindu eller annen fasade?

Ja  Nei, ikke som jeg kjenner til

#### 4.1.1 Navn på arbeid

Byttet takstein, byttet kledning på 3 vegger, byttet vinduer, ikke kjøkken vinduNytt arbeid

#### 4.1.2 Årstall



2017

4.1.3 **Hvordan ble arbeidet utført?**

Faglært     Ufaglært

4.1.4 **Fortell kort hva som ble gjort av faglærte**

Byttet kledning på 3 vegger, byttet vinduer og ytterdører , takstein på nitti tallet

4.1.5 **Hvilket firma utførte jobben?**

Frode kristiansen

4.1.6 **Har du dokumentasjon på arbeidet?**

Ja     Nei

## Kjeller

---

5 **Har sameiet eller borettslaget hatt problemer med fukt, vann eller oversvømmelse i kjeller eller underetasje?**

Ikke relevant for denne boligen.

6 **Har boligen kjeller, underetasje eller andre rom under bakken?**

Ja     Nei

7 **Er det observert vann eller fukt i kjeller, krypkjeller eller underetasje?**

Ja     Nei, ikke som jeg kjenner til

8 **Er det utført arbeid med drenering?**

Ja     Nei, ikke som jeg kjenner til

## Elektrisitet

---

9 **Har det vært feil på det elektriske anlegget?**

Ja     Nei, ikke som jeg kjenner til

10 **Er det utført arbeid på det elektriske anlegget?**

Ja     Nei, ikke som jeg kjenner til

10.1.1 **Navn på arbeid**

Byttet sikringsskap m automat sik.

10.1.2 **Årstall**

2013

10.1.3 **Hvordan ble arbeidet utført?**

Faglært     Ufaglært

10.1.4 **Fortell kort hva som ble gjort av faglærte**

Byttet hele sikringsskapet

10.1.5 **Hvilket firma utførte jobben?**

Foss Elektro





10.1.6 **Har du dokumentasjon på arbeidet?**

Ja  Nei

## Rør

---

11 **Har eiendommen privat vannforsyning (ikke tilknyttet det offentlige vannettet), septik, pumpekum, brønn, avløpskvern eller liknende?**

Ja  Nei, ikke som jeg kjenner til

12 **Har det vært feil på utvendige eller innvendige avløpsrør eller vannrør?**

Ja  Nei, ikke som jeg kjenner til

13 **Er det utført arbeid på utvendige eller innvendige avløpsrør eller vannrør?**

Ja  Nei, ikke som jeg kjenner til

13.1.1 **Navn på arbeid**

Takrenner og nedløpsrør byttetNytt

13.1.2 **Årstall**

1995

13.1.3 **Hvordan ble arbeidet utført?**

Faglært  Ufaglært

13.1.7 **Fortell kort hva som ble gjort av ufaglærte**

Byttet takrenner og nedløpsrør

## Ventilasjon og oppvarming

---

14 **Er det eller har det vært nedgravd oljetank på eiendommen?**

Ja  Nei, ikke som jeg kjenner til

15 **Har det vært feil på varmelegger eller ventilasjonsanlegg?**

Ja  Nei, ikke som jeg kjenner til

16 **Er det utført arbeid på varmelegger eller ventilasjonsanlegg?**

Ja  Nei, ikke som jeg kjenner til

## Skjevheter og sprekker

---

17 **Er det tegn på setningskader eller sprekker i for eksempel grunnmur eller fliser?**

Ja  Nei, ikke som jeg kjenner til

18 **Har det vært feil eller gjort endringer på ildsted eller pipe?**

Ja  Nei, ikke som jeg kjenner til



## Sopp og skadedyr

---

- 19 Har det vært skadedyr i boligen eller andre bygninger på eiendommen?  
 Ja  Nei, ikke som jeg kjenner til
- 20 Har det vært skadedyr i fellesområdene til sameiet eller borettslaget?  
Ikke relevant for denne boligen.
- 21 Har det vært mugg, sopp eller råte i boligen eller andre bygninger på eiendommen?  
 Ja  Nei, ikke som jeg kjenner til
- 22 Har det vært mugg, sopp eller råte i sameiet eller borettslaget?  
Ikke relevant for denne boligen.

## Planer og godkjenninger

---

- 23 Mangler boligen eller andre bygninger brukstillatelse eller ferdigattest for søknadspliktige tiltak?  
 Ja  Nei, ikke som jeg kjenner til
- 24 Har du bygd på eller gjort om kjeller, loft eller annet til boligrom?  
 Ja  Nei
- 25 Selges eiendommen med utleiedel som leilighet, hybel eller lignende?  
 Ja  Nei
- 27 Er det utført radonmåling?  
 Ja  Nei, ikke som jeg kjenner til
- 28 Er det andre forhold av betydning eller sjenanse for eiendommen eller nærområdet?  
 Ja  Nei, ikke som jeg kjenner til
- 29 Foreligger det planer eller bestemmelser som kan medføre endringer av felleskostnader eller fellesgjeld?  
Ikke relevant for denne boligen.
- 30 Er sameiet eller borettslaget er involvert i konflikter av noe slag?  
Ikke relevant for denne boligen.

## Andre opplysninger

---

- 31 Har ufaglærte utført arbeid som normalt bør utføres av faglærte? Du trenger ikke gjenta noe du allerede har nevnt.  
 Ja  Nei, ikke som jeg kjenner til



32 Har du andre opplysninger om boligen eller eiendommen utover det du har svart?

Ja  Nei, ikke som jeg kjenner til

### **Boligselgerforsikring**

---

#### **Boligen selges med boligselgerforsikring**

En boligselgerforsikring gir trygghet for selger og kjøper, og kan dekke feil og mangler som enten ikke er opplyst om eller det ikke var kjennskap til da salget ble gjennomført.

Forsikringen er tegnet i Gjensidige Forsikring ASA

**Forsikringsnummer 93786364**

# Egenerklærings skjema

Name: **Thommesen, Jørn**  
Date: **2024-06-21**

Name: **Thommesen, Ingun**  
Date: **2024-06-21**

Identification:  Thommesen, Jørn

Identification:  Thommesen, Ingun



This document contains electronic signatures using EU-compliant PAdES - PDF Advanced Electronic Signatures (Regulation (EU) No 910/2014 (eIDAS))

## Egenerklærings skjema

---

Signed by:

Thommesen, Jørn  
Thommesen, Ingun

21/06-2024  
17:27:06  
21/06-2024  
17:20:51

BANKID  
BANKID



Skien kommune

## Situasjonskart

































Eiendom:	Gnr: 221	Bnr: 944	Fnr: 0	Snr: 0
Adresse:	Hellane 15 3736 SKIEN			
Annen info:				



Målestokk  
1:1000



# Tegnforklaring

 Enkeltminneikon	 Hekk	 Gatelys (belysningspunkt)
 Mast	 Masteomriss	 Trase
 Teiggrense god nøyaktighet	 Teiggrense dårlig nøyaktighet	 Bygningsdelelinje
 Bygningslinje	 Mønelinje	 Takkant
 Takoverbyggkant	 Taksprang	 Trapp inntill bygg
 Veranda	 Annet vegareal avgrensning	 Vegdekkekant
 Sti	 Takoverbygg	 Udefinerte bygg
 Bolig	 Garasje og uthus	 Annen næring
 Annet gjerde	 Loddrett mur	 Trapp
 Gang- og sykkelveg	 Veg	 Forsenkningskurve
 Høydekurve 5m	 Høydekurve	 Gravplass
Eiendomsteig	Matrikkelnummer	Kommunalveg gatenavn.
Privatveg gatenavn.	KirkeKulturldrett	

 Vann drift/nedlagt
 Vann pumpeledning drift/nedlagt
 Vann tunnel drift/nedlagt
 Spillvannsledning drift/nedlagt
 Spillvann overløpsledning drift/nedlagt
 Spillvann pumpeledning drift/nedlagt
 Spillvann tunnel drift/nedlagt
 Avløp Felles drift/nedlagt
 Avløp felles overløpsledning drift/nedlagt
 Avløp felles pumpeledning drift/nedlagt
 Avløp Felles Tunnel drift/nedlagt
 Overvann drift/nedlagt
 Overvann overløpsledning drift/nedlagt
 Overvann Pumpeledning drift/nedlagt
 Overvann Tunnel drift/nedlagt
 Drens drift/nedlagt
 Tunneller
 Pumperetning

**Kvikkleire - risiko**

 Risikoklasse 5
 Risikoklasse 4
 Risikoklasse 3
 Risikoklasse 2
 Risikoklasse 1



Skien kommune

## Kommuneplanens arealdel

Eiendom:	Gnr: 221	Bnr: 944	Fnr: 0	Snr: 0
Adresse:	Hellane 15 3736 SKIEN			
Annen info:	Kommuneplanens arealdel			





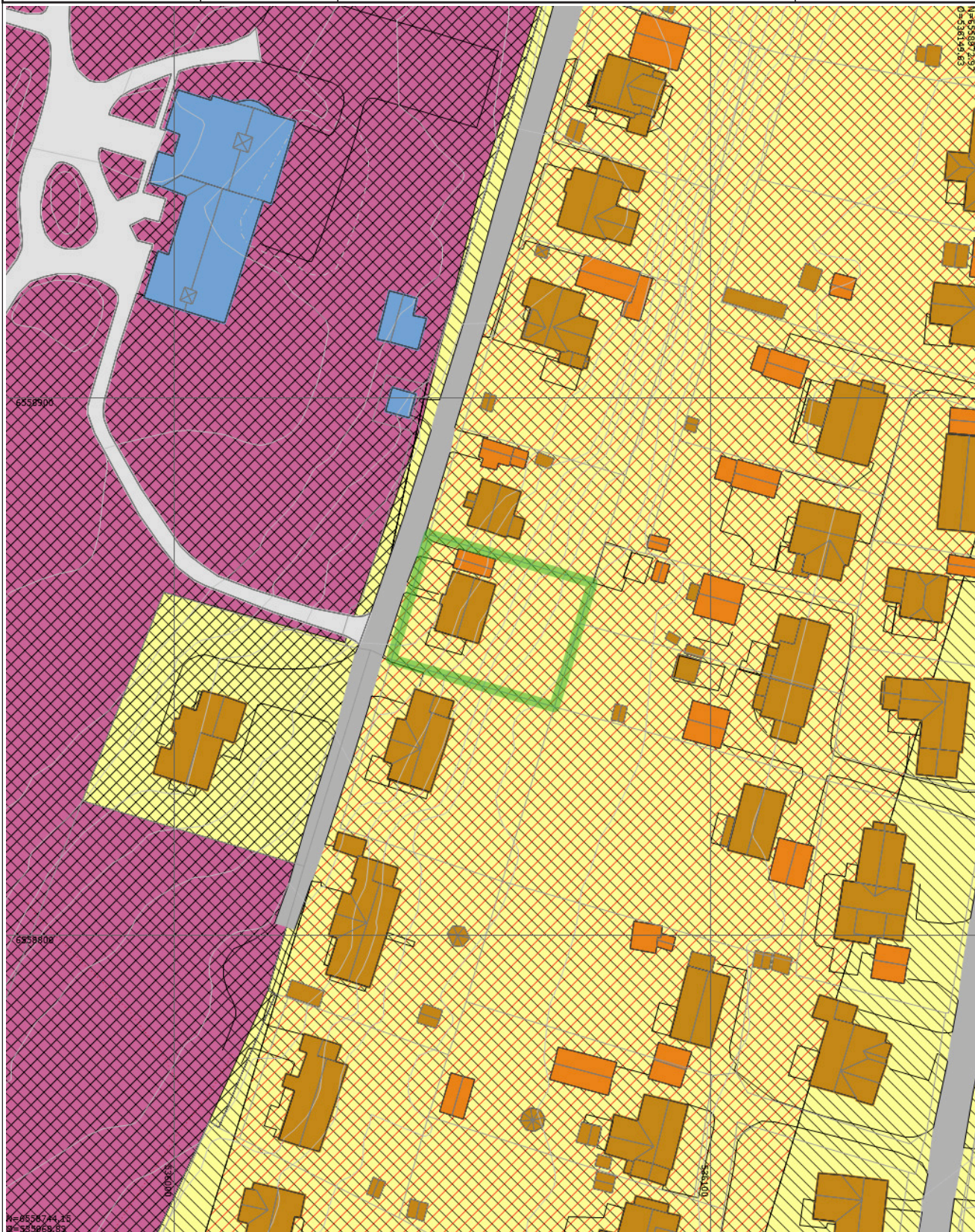



































Målestokk  
1:1000



























## Tegnforklaring

 Eiendomsgrense  Mønelinje  Udefinert bygning  Høydekurve  Bygningslinje  Takoverbyggkant  Veranda  Sti  Bolig  Gang- og sykkelveg  KpAngittHensynGrense  KpFareGrense   Gul sone iht T-1442	 Bygningsdelelinje  TakoverbyggKant  Bygning  Forsenkingskurve  Mønelinje  Taksprang  Annet vegareal avgrensning  Takoverbygg  Garasje og uthus  Veg  KpBestemmelseOmråde  Bevaring kulturmiljø   Boligbebyggelse - Nåværende	 Bygningslinje  Taksprang  Gang- og sykkelveg  Bygningsdelelinje  Takkant  Trapp inntill bygg  Vegdekkekant  Udefinerte bygg  Annen næring  Arealbruksgrense  KpArealFormålOmråde_tooltip  Høyspenningsanlegg (inkl høyspentkabler)  Grav- og urnelund - Nåværende
----------------------------------------------------------------------------------------------------------------------------------------------------------------------------------------------------------------------------------------------------------------------------------------------------------------------------------------------------------------------------------------------------------------------------------------------------------------------------------------------------------------------------------------------------------------------------------------------------------------------------------------------------------------------------------------------------------------------------------------------------------------------------------------------------------------------------------------------------------------------------------------------------------------------------------------------------------------------------------------------------------------------------------------------------------------------------------------------------------------------------------------------------------------------------------------------------------------------------------------------------------------------------------------------------------------------------------	-------------------------------------------------------------------------------------------------------------------------------------------------------------------------------------------------------------------------------------------------------------------------------------------------------------------------------------------------------------------------------------------------------------------------------------------------------------------------------------------------------------------------------------------------------------------------------------------------------------------------------------------------------------------------------------------------------------------------------------------------------------------------------------------------------------------------------------------------------------------------------------------------------------------------------------------------------------------------------------------------------------------------------------------------------------------------------------------------------------------------------------------------------------------------------------------------------------------------------------------------------------------------------------------------------------------------------------------------------------------	-------------------------------------------------------------------------------------------------------------------------------------------------------------------------------------------------------------------------------------------------------------------------------------------------------------------------------------------------------------------------------------------------------------------------------------------------------------------------------------------------------------------------------------------------------------------------------------------------------------------------------------------------------------------------------------------------------------------------------------------------------------------------------------------------------------------------------------------------------------------------------------------------------------------------------------------------------------------------------------------------------------------------------------------------------------------------------------------------------------------------------------------------------------------------------------------------------------------------------------------------------------------------------------------------------------------------------------------------------------------------------------------------------------------------------

### Eiendomsteig

	Vann drift/nedlagt
	Vann pumpeledning drift/nedlagt
	Vann tunnel drift/nedlagt
	Spillvannsledning drift/nedlagt
	Spillvann overløpsledning drift/nedlagt
	Spillvann pumpeledning drift/nedlagt
	Spillvann tunnel drift/nedlagt
	Avløp Felles drift/nedlagt
	Avløp felles overløpsledning drift/nedlagt
	Avløp felles pumpeledning drift/nedlagt
	Avløp Felles Tunnel drift/nedlagt
	Overvann drift/nedlagt
	Overvann overløpsledning drift/nedlagt
	Overvann Pumpeledning drift/nedlagt
	Overvann Tunnel drift/nedlagt
	Drens drift/nedlagt

 |  |  Tunneller  
 >  >  Pumperetning

#### Kvikkleire - risiko

	Risikoklasse 5
	Risikoklasse 4
	Risikoklasse 3
	Risikoklasse 2
	Risikoklasse 1



Skien kommune

## Planstatus

### MATRIKKELENHET

Kommune	Gnr	Bnr	Fnr	Snr	Adresse
4003 - Skien kommune	221	944	0	0	Hellane 15, 3736 SKIEN

### KOMMUNEPLAN/KOMMUNEDELPLAN

Eiendommen ligger i område som i kommuneplanen/kommunedelplanen er avsatt til	Plan (vedtaksdato)	Areal
Boligbebyggelse - Náværende	Kommuneplan (2.5.2024)	767.31m <sup>2</sup>
byggegrens, utbyggingsvolum og funksjonskrav	Kommuneplan (2.5.2024)	767.31m <sup>2</sup>
Gul sone iht. T-1442	Kommuneplan (2.5.2024)	767.31m <sup>2</sup>
Høyspenningsanlegg (inkl høyspentkabler)	Kommuneplan (2.5.2024)	767.31m <sup>2</sup>

### GJELDENE REGULERING

Ligger eiendommen i et regulert område?

Nei

### BEBYGGELSESPLAN

Omfattes eiendommen eller en del av eiendommen av en bebyggelsesplan etter eldre PBL?

Nei

### REGULERING UNDER ARBEID

Er det igangsatt planleggingsarbeid på et område som inkluderer/berører eiendommen?

Nei

### PLANFORSLAG

Eksisterer det planforslag som berører eiendommen?

Nei

### KLASSIFISERT I KULTURMINNEVERNPLANEN?

Nei

### KOMMENTARFELT:



Skien kommune

## Bygningsinformasjon

### MATRIKKELENHET

Kommune	Gnr	Bnr	Fnr	Snr
4003 - Skien kommune	221	944	0	0

### BYGNING

Bygningstype	Bygningsnr	Tilbyggnr	Status	Næringsgruppe	Areal bolig	Areal bebygd	Areal annet	Areal totalt
Enebolig	164587932	0	Tatt i bruk	Bolig	147	0	0	147

Representasjonspunkt	Heis	Ant. boliger	Godkjentdato	Igangsettningstillatelse	Tatt i bruk
Nord: 6558861 Øst: 536055 System: EPSG:25832	Nei	1			

Energikilder	Oppvarming

Bygningstatushistorikk	Dato	Registrertdato
TB-Tatt i bruk		11.12.2003

Bolignr.	Type	Bruksareal	Antall rom	Kjøkken	Antall bad	Antall WC	Adresse	Gnr	Bnr	Fnr	Snr
H0101	Bolig	0	0		0	0	Hellane 15	221	944	0	0

Etasjenummer	Etasjeplan	Alt. areal	Alt. areal2	Boenheter	Bruksareal bolig	Bruksareal annet	Bruksareal totalt
1	Hovedetasje	0	0	1	80	0	80

Etasjenummer	Etasjeplan	Alt. areal	Alt. areal2	Boenheter	Bruksareal bolig	Bruksareal annet	Bruksareal totalt
1	Underetasje	0	0	0	67	0	67

### BYGNING

Bygningstype	Bygningsnr	Tilbyggnr	Status	Næringsgruppe	Areal bolig	Areal bebygd	Areal annet	Areal totalt
Garasjeuthus annekst til bolig	164587940	0	Tatt i bruk	Annet som ikke er næring	0	0	16	16

Representasjonspunkt	Heis	Ant. boliger	Godkjentdato	Igangsettningstillatelse	Tatt i bruk
Nord: 6558869 Øst: 536056 System: EPSG:25832	Nei	0			

Energikilder	Oppvarming
--------------	------------

Bygningstatushistorikk	Dato	Registrertdato
------------------------	------	----------------

TB-Tatt i bruk 11.12.2003

Etasjenummer	Etasjeplan	Alt. areal	Alt. areal2	Boenheter	Bruksareal bolig	Bruksareal annet	Bruksareal totalt
1	Hovedetasje	0	0	0	0	16	16

**Bygninger:** Opplysninger gitt i denne rapporten er ikke kvalitetssikret mot vedtak fattet av bygningsmyndigheten.

Det tas forbehold om feil og mangler.

KOMMENTARFELT:



Skien kommune

## Vann og avløp

Eiendom:	Gnr: 221	Bnr: 944	Fnr: 0	Snr: 0
Adresse:	Hellane 15 3736 SKIEN			
Annen info:				



Målestokk  
1:1000



# Tegnforklaring

<ul style="list-style-type: none"> <li> Offogprivbygg</li> <li> Høydekurve Skien</li> <li> Hekk</li> <li> Bygningsdelelinje</li> <li> Takkant</li> <li> Trapp inntill bygg</li> <li> Vegdekkekant</li> <li> Veg</li> <li> KirkeKulturdrett</li> </ul>	<ul style="list-style-type: none"> <li> Andre bygg grå</li> <li> Høydekurve 5m Skien</li> <li> Teiggrense god nøyaktighet</li> <li> Bygningslinje</li> <li> Takoverbyggkant</li> <li> Veranda</li> <li> Sti</li> <li> Kommunalveg gatenavn.</li> </ul>	<ul style="list-style-type: none"> <li> Takoverbygg grå</li> <li> Forsenkingskurve Skien</li> <li> Teiggrense dårlig nøyaktighet</li> <li> Mønelinje</li> <li> Taksprang</li> <li> Annet vegareal avgrensning</li> <li> Gang- og sykkelveg</li> <li> Privatveg gatenavn.</li> </ul>
-------------------------------------------------------------------------------------------------------------------------------------------------------------------------------------------------------------------------------------------------------	--------------------------------------------------------------------------------------------------------------------------------------------------------------------------------------------------------------------------------------------------------	-------------------------------------------------------------------------------------------------------------------------------------------------------------------------------------------------------------------------------------------------------------------------------------

	Vann drift/nedlagt
	Vann pumpeledning drift/nedlagt
	Vann tunnel drift/nedlagt
	Spillvannsledning drift/nedlagt
	Spillvann overløpsledning drift/nedlagt
	Spillvann pumpeledning drift/nedlagt
	Spillvann tunnel drift/nedlagt
	Avløp Felles drift/nedlagt
	Avløp felles overløpsledning drift/nedlagt
	Avløp felles pumpeledning drift/nedlagt
	Avløp Felles Tunnel drift/nedlagt
	Overvann drift/nedlagt
	Overvann overløpsledning drift/nedlagt
	Overvann Pumpeledning drift/nedlagt
	Overvann Tunnel drift/nedlagt
	Drens drift/nedlagt
	Tunneller
	Pumperetning

**Kvikkleire - risiko**

	Risikoklasse 5
	Risikoklasse 4
	Risikoklasse 3
	Risikoklasse 2
	Risikoklasse 1



## Skien kommune

Postadresse: Henrik Ibsens gate 2, 3724 Skien

Telefon: 35 58 10 00

Telefaks: 35 58 10 14

E-post: [servicesenteret@skien.kommune.no](mailto:servicesenteret@skien.kommune.no)

Dato: 20.06.2024

## MEGLEROPPLYSNINGER

### 1800 Tilknytning til offentlig vann og avløp

Gnr:	221	Bnr:	944	Fnr:		Snr:	
Adresse:	Hellane 15, 3736 SKIEN						

#### Tilkobling til vann og avløp

Er eiendommen tilkoblet offentlig vann?	Ja <input checked="" type="checkbox"/>	Nei <input type="checkbox"/>
Merknad: Det ligger kommunal vannledning over eiendommen		

Er eiendommen tilkoblet offentlig avløp?	Ja <input checked="" type="checkbox"/>	Nei <input type="checkbox"/>
Merknad: Det ligger kommunale avløpsledninger over eiendommen		

#### FORBEHOLD VED UTLEVERING AV INFORMASJON I FORBINDELSE MED EIENDOMSFORESPØRSLER:

Det tas forbehold om at det kan være avvik i våre registre i forhold til den faktiske situasjonen og at det kan foreligge forhold omkring eiendom og bygninger som kommunen ikke er kjent med. Kommunen kan ikke stilles økonomisk ansvarlig for bruk av informasjon som oppgis i sammenheng med eiendomsforespørsler.



## Skien kommune

Utskriftsdato: 19.06.2024

Postadresse: Henrik Ibsens gate 2, 3724 Skien

Telefon: 35 58 10 00

E-post: [servicesenteret@skien.kommune.no](mailto:servicesenteret@skien.kommune.no)

### Midlertidig brukstillatelse og ferdigattest

EM §6-7 Oppdragstakerens undersøkelses- og opplysningsplikt

Kommunenr.	4003	Gårdsnr.	221	Bruksnr.	944	Festenr.		Seksjonsnr.	
Adresse:	Hellane 15, 3736 SKIEN								

#### Informasjon om ferdigattest og midlertidig brukstillatelse

	Ja	Nei
Foreligger ferdigattest:	<input type="checkbox"/>	<input type="checkbox"/>
Foreligger midlertidig brukstillatelse:	<input type="checkbox"/>	<input type="checkbox"/>
Kommentarer:	Finnes ikke på huset i våre arkiver.	

#### FORBEHOLD VED UTLIVERING AV INFORMASJON I FORBINDELSE MED EIENDOMSFORESPØRSLER:

Det tas forbehold om at det kan være avvik i våre registre i forhold til den faktiske situasjonen og at det kan foreligge forhold omkring eiendom og bygninger som kommunen ikke er kjent med. Kommunen kan ikke stilles økonomisk ansvarlig for bruk av informasjon som oppgis i sammenheng med eiendomsforespørslar.





SKIEN KOMMUNE

bygningsvesenet

## FERDIGATTEST

i henhold til bygningslovens § 99.1. Gitt av bygnings sjefen etter delegasjon fra bygningsrådet, godkjent av komm.- og arbeidsdepartementet 4. okt. 1976.

IA/it

---

Herr Jørn Thommesen  
Hellane 15  
3900 PORSGRUNN

---

BYGGMELDING INNK: 24/2-82

Eiendom: Hellane 15, gnr. 221, bnr. 944

Sone: Solum

Eier: Jørn Thommesen

Arbeidets art: Garasje

Godkjent: 18/3-82

---

Byggearbeidet er utført i samsvar med godkjente tegninger og under lovmessig tilsyn. Ved den avsluttende besiktigelse ble det ikke funnet noe lovstridig.

Gjenpart: Brannsjefen

Skien, 10. mars 1983

Arnt Reppesgård  
bygningssjef

/I. Andersen

---

NB! Det gjøres oppmerksom på at bygningslovens § 93 bestemmer at det skal innsendes byggemelding og foreligge tillatelse før bygning eller noen del av denn tas i bruk til annet øyemed enn forutsatt i den opprinnelige byggemelding, eller - for eldre bygnings vedk. - i annet øyemed enn det bygningen eller del av denne tidligere har tjent.

Plan, Kjeller

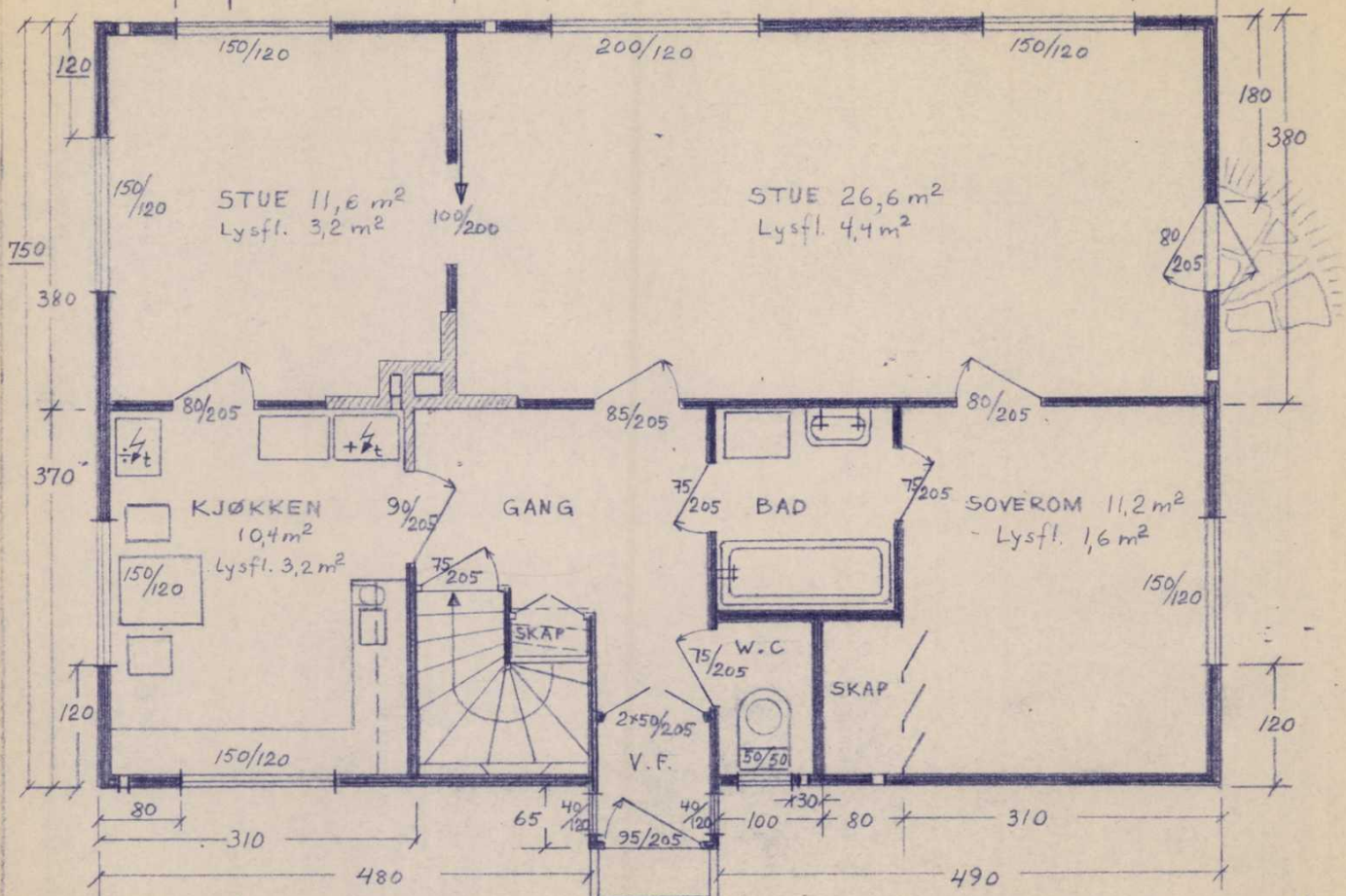
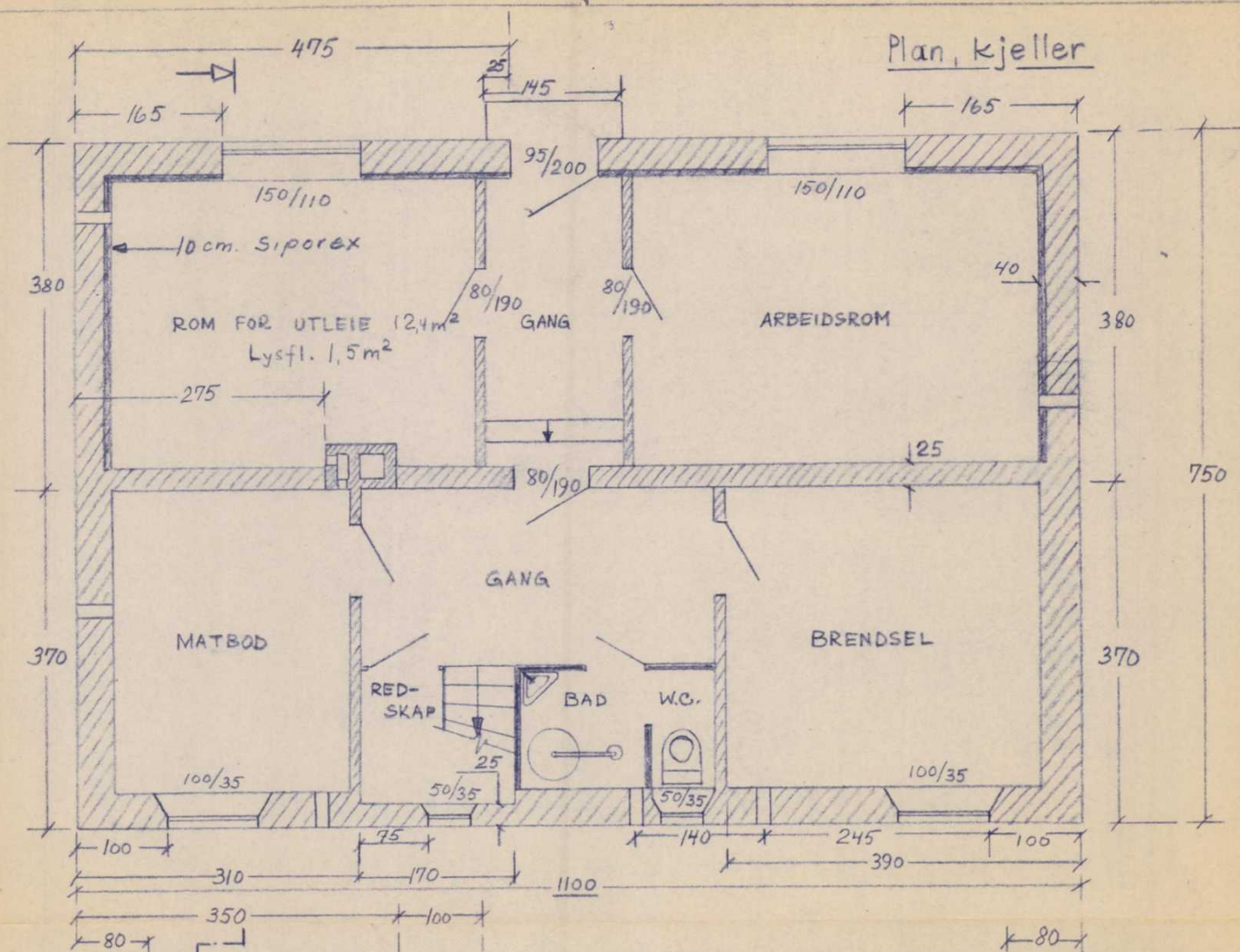

FASADE MOT ØST

M = 1/50

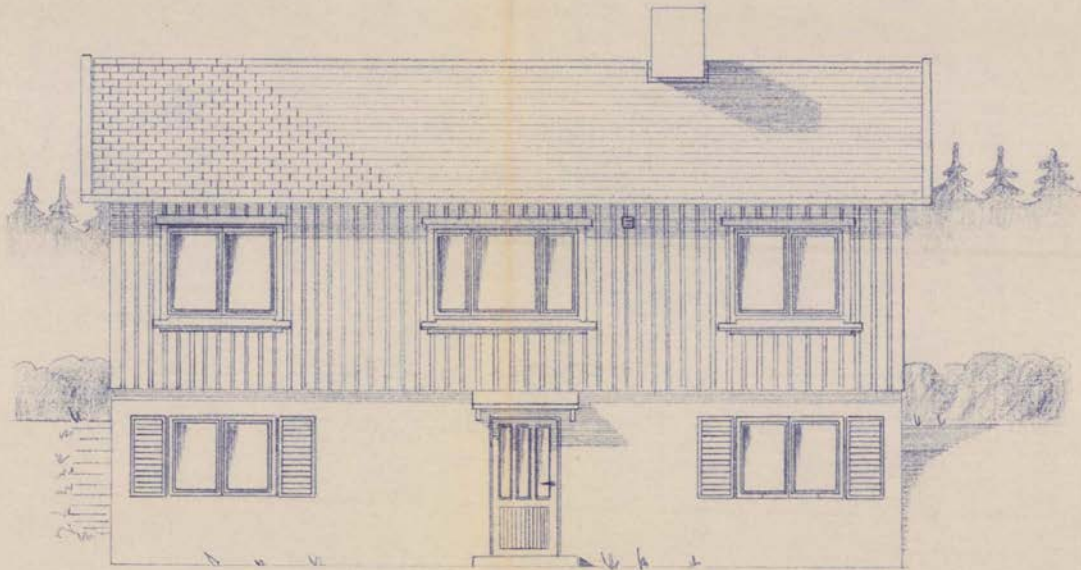

ENEBOLIG FOR HERR JACOB FLAATSUND M/FRUE, TOLNES.

Bygningsrådet | Solum  
8/60.

16/1-60.  
H. Sandnes

ENEBOLIG FOR HERR JACOB FLAATSUND M/FRUE, TOLNES.

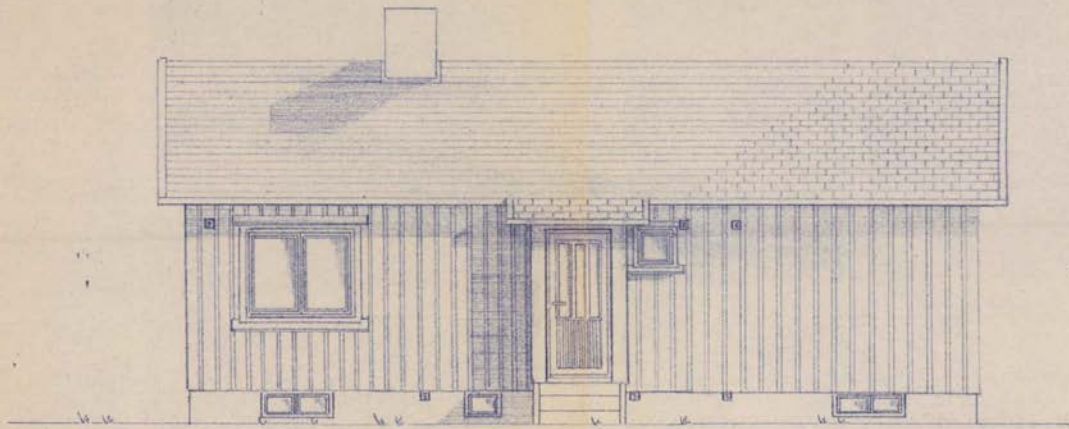

FASADE MOT VEST M = 1/50

Bygningsrådet i Solum  
8/60

12/59 *H. Hansen*

ENEBOELIG FOR HERR JACOB FLAATSUND M/FRUE TOLNES

M = 1/50

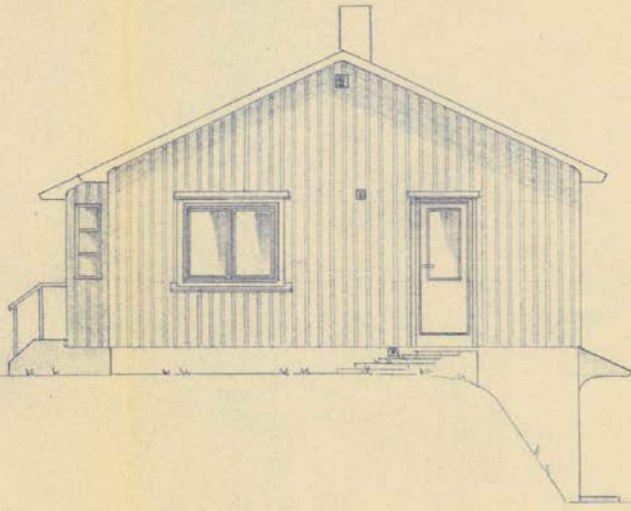

FASADE MOT SYD

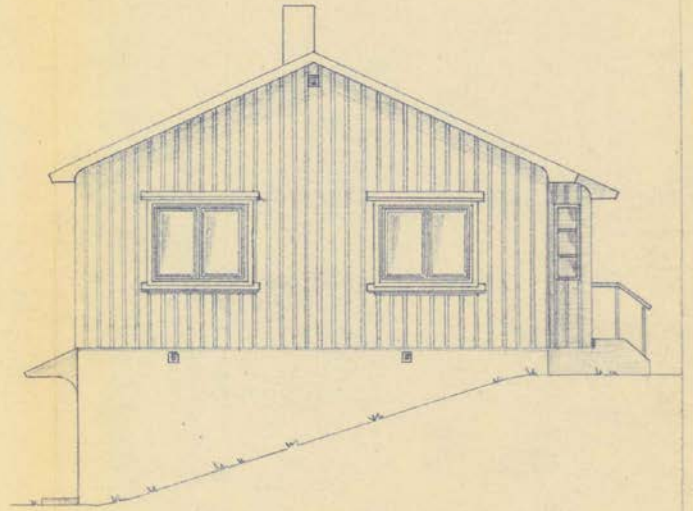

FASADE MOT NORD

Bygningsrådet i Solum  
81/60.

16/60 *Hindem*

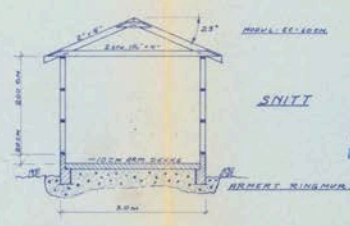
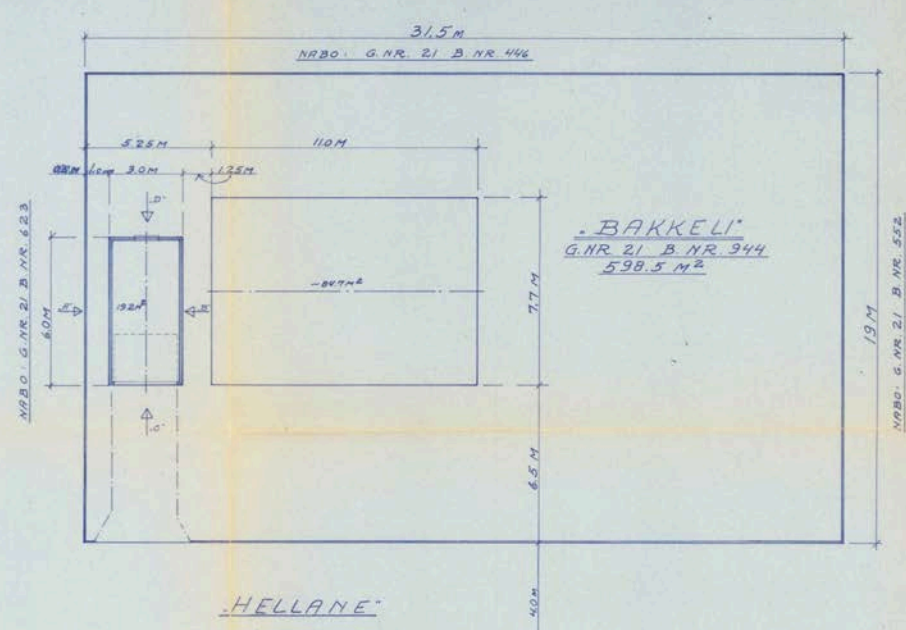
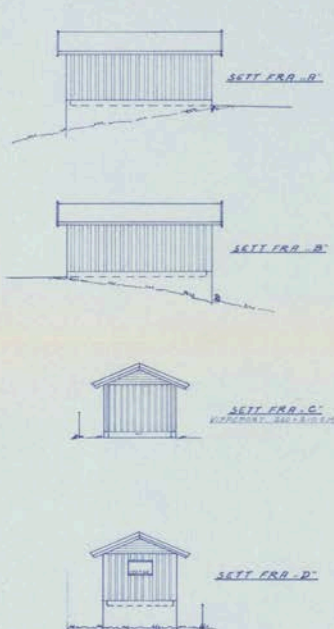

2. FEB. 1982

102.25  
2.5 FEL. HD.  
SKINN KOMMUNE

Form		Følgende		Dato/Sign.	
22.02.82		o.o.		1/100	
Kartell		Bord. kartell		Gulvgr. 944	
JØRN THOMMESEN		PLAN AV TOMT MED		PROJEKT	
BEBYGGELSE				GARASJE	



# Ring oss for tilbud!

**Du får:** Raskt svar av en dyktig rådgiver med god kjennskap til det lokale boligmarkedet.

**Vi ser frem til at du tar kontakt!**



**Britt Ytterbø**  
Finansiell rådgiver AFR  
Tlf.: 38 17 07 89  
Mob.: 481 62 073  
britt.ytterbo@sor.no



**Bjørn Andersen**  
Finansiell rådgiver AFR  
Tlf.: 38 17 08 74  
Mob.: 915 82 592  
bjorn.andersen@sor.no

# HELP Boligkjøperforsikring

## Boligkjøperforsikring

- Advokathjelp ved boligkjøpet og i 5 år fremover.
- Er kjøpers motvekt til selgers boligselgerforsikring.
- Gir deg advokathjelp hele veien til rettskraftig dom, om nødvendig.

## Boligkjøperforsikring **PLUS**

- Advokathjelp ved boligkjøpet og i 5 år fremover.
- Er kjøpers motvekt til selgers boligselgerforsikring.
- Gir deg advokathjelp hele veien til rettskraftig dom, om nødvendig.
- Advokathjelp i de viktigste rettsområdene i privatlivet.

**PLUS** gir boligeiere sterkt rabbert advokathjelp. Be om råd eller hjelp i retten når du trenger det fra Norges viktigste advokatmiljø for privatpersoner.

**PLUS** kan bare tegnes samtidig med boligkjøperforsikringen, og koster kun kr 2 800 i tillegg. **PLUS** fornyes årlig - om du ønsker det.

Borettslag/aksjeleilighet: Kr 8 500

Selveierleilighet/rekkehus: Kr 9 900

Ene-/tomannsbolig, tomt: Kr 16 500

## Rettsområder du får hjelp med

Samboeravtale, ektepakt og arv

Forbrukerkjøp og håndverkertjenester

Utleie og naboforhold

Tomtefeste, veirett og andre servitutter

Plan- og bygningsrett

Skatt ved oppussing, utleie og eiendomssalg

Tilgang til digitale juridiske avtaler via Min side

*“Vi unner ingen å stå alene”*

Rett skal være rett. For alle.

Fra å vurdere om vi hadde råd til advokat, kunne vi vurdere om vi hadde råd til ny sofa.

Boligkjøperforsikring tegnes hos eiendomsmegler senest ved kontraktsignering og gir rett til advokathjelp inntil 5 år etter overtakelse. Forsikringen betales som del av oppjøret ved boligkjøpet. **PLUS**-dekningen fornyes årlig ved faktura fra HELP.

Egenandel kr 4 000 påløper ved takst, tvist eller 10 timer advokatbistand, avhengig av hva som kommer først. Meglerforetaket mottar kr 5 500/4 100/6 400 i kostnadsgodtgjørelse, avhengig av boligtype, samt et tillegg på kr 1 000 ved salg av **PLUS**.

Vi tar forbehold om pris- og vilkårsendringer. Hvis premien ikke er innbetalt ved overtakelse, vil avtalen bli kansellert. For fullstendig informasjon om dekning og vilkår, se [help.no](http://help.no)

Har du spørsmål? Kontakt HELP på [help.no/minside](http://help.no/minside), telefon 22 99 99 99 eller epost [post@help.no](mailto:post@help.no)



Rett skal være rett. For alle.



# HELP Renteforsikring

Renteforsikring dekker rentekostnader etter skatt og husforsikring for bolig som skal selges, hvis denne ikke er solgt tre måneder etter overtakelse av ny bolig. Forsikringen koster kr 5.900 og gjelder i ett år fra tidspunktet hvor du har overtatt din nye primærbolig og du har markedsført din gamle primærbolig sammenhengende i minst tre måneder.

- Utbetaling gis i inntil ni måneder
- Rentekostnader, samt kostnad til husforsikring dekkes med inntil kr 15.000 per måned
- Gjelder fast eiendom regulert til boligformål og som er registrert som din primærbolig
- Forsikringen gjelder i Norge

**Bestilling gjøres av boligkjøper på [www.help.no/renteforsikring](http://www.help.no/renteforsikring). Forsikringen må bestilles innen sju dager etter kontraktsignering. For HELP kundesenter kontakt [post@help.no](mailto:post@help.no) eller tlf. 22 99 99 99.**



Bud på 95 % eller mer av prisantydning behandles som at salg har funnet sted, selv om bud avslås. Det gjøres fradrag i erstatningen for eventuelle leieinntekter, skattefradrag på rentekostnader og renter og omkostninger som følge av mislighold av lån. Forsikringen dekker ikke mellomfinansiering eller andre lån som ikke direkte relaterer seg til primærboligen som skal selges. Forsikringen fornyes ikke, og gjelder ikke ved senere flytting. Dersom boligen ikke selges av autorisert megler / advokat gjelder ikke forsikringen. Forsikringen har en karantenetid på tre måneder. Tegning av HELP Renteforsikring tilbys kun til boligkjøpere som har kjøpt bolig gjennom samarbeidende eiendomsmegekjede.



Eiendom:

Hellane 15, 3736 SKIEN

Jeg/vi legger herved inn et bud pålydende kr.:

Siffer	Blokkbokstaver
--------	----------------

+ offentlige omk., evt. andel fellesgjeld og evt. omk. til forretningsfører. Se salgsoppgave.

Budet gjelder til:

Dato	Klokkeslett	Ønsket overtagelsesdato
------	-------------	-------------------------

Evt. forbehold:

--

Budgiver er:

Forbruker

Handler som ledd i næringsvirksomhet

Jeg/vi er kjent med at Sørmeglere AS ved gjennomføring av handelen, alltid overskjøter eiendommen. Jeg/vi har lest, og gjort meg/oss kjent med innholdet i Sørmeglere AS salgsoppgave på eiendommen, datert \_\_\_\_\_, samt alle vedlegg til denne.

## Finansiering av kjøpet:

Långiver bank	Lånefinansiering kr.
Navn saksbehandler bank	Egenandel kr.
Telefonnummer	Sum totalt kr.

### Budgiver 1

Navn
Fødselsnummer (11 siffer)
Adresse
Postnr/-sted
Telefonnummer
E-post

### Budgiver 2

Navn
Fødselsnummer (11 siffer)
Adresse
Postnr/-sted
Telefonnummer
E-post

Jeg/vi har lest og gjort meg/oss kjent med orienteringen på baksiden av dette budskjemaet, og vi som budgivere gir hverandre gjensidig fullmakt til å forhøye bud / evt. akseptere motbud.

Dato/sted

Signatur

Dato/sted

Signatur

Jeg/vi er kjent med at forhøyninger av budet må skje skriftlig til megler.

**NB! Første bud er kun gyldig ved fremvisning/kopi av legitimasjon.**

## FORBRUKERINFORMASJON OM BUDGIVNING:

**Sist oppdatert med virkning fra 1. januar 2014, i forbindelse med ikrafttredelse av endringer i eiendomsmeglingsforskriften.**

Informasjonen er utarbeidet av Forbrukerombudet, Forbrukerrådet, Den Norske Advokatforening ved Eiendomsmeglingsgruppen, Eiendomsmeglerforetakenes Forening og Norges Eiendomsmeglerforbund, på grunnlag av blant annet forskrift om eiendomsmegling § 6-3 og § 6-4.

Nedenfor gis en oversikt over de retningslinjer som forbrukermyndighetene og organisasjonene anbefaler benyttet ved budgivning på eiendommen. Avslutningsvis gis også en kort oversikt over de viktigste rettsreglene tilknyttet budgivning.

Før det legges inn bud på eiendommen oppfordres budgiver til å sette seg inn i all relevant informasjon om eiendommen, herunder eventuell salgsoppgave og teknisk rapport med vedlegg.

## GJENNOMFØRING AV BUDGIVNING:

1. På forespørsel vil megler opplyse om aktuelle bud på eiendommen, herunder om relevante forbehold.
2. Alle bud skal inngis skriftlig til megler, som formidler disse videre til oppdragsgiver. Kravet til skriftlighet gjelder også budforhøyelser og motbud, aksept eller avslag fra selger. Før formidling av bud til oppdragsgiver skal megler innhente gyldig legitimasjon og signatur fra budgiver. Kravet til legitimasjon og signatur er oppfylt for budgivere som benytter e-signatur, eksempelvis BankID eller MinID. Med skriftlige bud menes også elektroniske meldinger som e-post og SMS når informasjonen i disse er tilgjengelig også for ettertiden.
3. Et bud bør inneholde eiendommens adresse (eventuelt gnr/bnr), kjøpesum, budgivers kontaktinformasjon, finansieringsplan, akseptfrist, overtakelsesdato og eventuelle forbehold som for eksempel usikker finansiering, salg av nåværende bolig ol. Normalt vil ikke et bud med forbehold bli akseptert før forbeholdet er avklart. Konferer gjerne med megler før bud avgis.
4. Megler skal legge til rette for en forsvarlig avvikling av budrunden. I forbrukerforhold (dvs. der oppdragsgiver er forbruker) skal megleren ikke formidle bud med kortere akseptfrist enn kl. 12.00 første virkedag etter siste annonserte visning. Etter denne fristen bør budgivere ikke sette en kortere akseptfrist enn at megler har mulighet til, så langt det er nødvendig, å orientere oppdragsgiver, budgivere og øvrige interessenter om bud og forbehold. Det bør ikke gis bud som diskriminerer eller utelukker andre budgivere. Dersom bud inngis med en frist som åpenbart er for kort til at megleren kan avvikle budrunden på en forsvarlig måte som sikrer oppdragsgiver og interessenter et tilstrekkelig grunnlag for sine handlingsvalg, vil megler fraråde budgiver å stille slik frist.
5. Megleren vil uoppfordret gi sin vurdering av det enkelte bud overfor oppdragsgiveren, når budet er gitt innenfor fristene i punkt 4.
6. Megleren skal så langt det er nødvendig og mulig holde budgiverne skriftlig orientert om nye og høyere bud og eventuelle forbehold. Megler skal så snart som mulig bekrefte skriftlig overfor budgivere at budene deres er mottatt.
7. Etter at handel har kommet i stand, eller dersom en budrunde avsluttes uten at handel er kommet i stand, kan en budgiver kreve kopi av budjournalen i anonymisert form.
8. Kopi av budjournal skal gis til kjøper og selger uten ugrunnet opphold etter at handel er kommet i stand. Dersom det er viktig for budgiver å bevare sin anonymitet, bør budet fremmes gjennom fullmektig.

## VIKTIGE AVTALERETTSLIGE FORHOLD:

1. Det eksisterer ingen angrerett ved salg/kjøp av fast eiendom.
2. Når et bud er innsendt til megler og han har formidlet innholdet i budet til selger (slik at selger har fått kunnskap om budet), kan budet ikke kalles tilbake. Budet er da bindende for budgiver frem til akseptfristens utløp, med mindre budet før denne tid avslås av selger eller budgiver får melding om at eiendommen er solgt til en annen (man bør derfor ikke gi bud på flere eiendommer samtidig dersom man ikke ønsker å kjøpe flere enn en eiendom).
3. Selger står fritt til å forkaste eller akseptere ethvert bud, og er for eksempel ikke forpliktet til å akseptere høyeste bud.
4. Når en aksept av et bud har kommet frem til budgiver innen akseptfristens utløp er det inngått en bindende avtale.
5. Husk at også et eventuelt bud fra selger til kjøper (såkalte "motbud"), avtalerettslig er et bindende tilbud som medfører at det foreligger en avtale om salg av eiendommen dersom budet i rett tid aksepteres av kjøper.

sormegleren.no



**SØRMEGLEREN**

**ATLE REX LUNDGREN** | Eiendomsmegler | **950 21 905**

**atlerex.lundgren@sormegleren.no** | **SØRMEGLEREN TELEMAR** AS | Storgata 126C | 35 52 01 00