

LØSØRE- OG TILBEHØRSLISTE

Gjeldende fra januar 2020

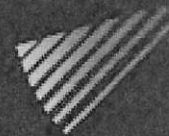

I henhold til avhendingsloven av 3. juli 1992 §§ 3-4 og 3-5 skal eiendommen når ikke annet er avtalt, overdras med de innredninger og utstyr som etter lov, forskrift eller annet offentlig vedtak skal følge med, herunder varig innredning og utstyr som enten er fastmontert eller særskilt tilpasset bygningen. Loven definerer ikke hva som omfattes av innredning og utstyr eller hva som regnes som fastmontert eller særskilt tilpasset. Partene kan fritt avtale hva som skal følge med boligen, og der intet annet er avtalt, vil løsøre og tilbehør følge med som det fremkommer i denne oversikten. Dersom det nedenstående ikke finnes på eiendommen, vil det heller ikke medfølge.

1. Hvitevarer medfølger der dette er spesielt angitt i salgsoppgaven. Hvitevarer som ikke er nevnt, følger ikke med i handelen. Dette følger med (sett kryss/kommenter):
X Kjøleskap / kombiskap Fryseskap / -boks Annet:
X Oppvaskmaskin X Komfyr/stekeovn/koketopp
2. Heldekningstepper følger med uansett festemåte.
3. Varmekilder som ovner, kaminer, peiser, varmepumper og panelovner følger med uansett festemåte. Frittstående biopeiser, varmeovner på hjul og terrassevarmere medfølger ikke. Det følger ikke med varmekilder i rom som ikke har vegg- eller fastmonterte varmekilder på visning.
4. TV, radio og musikkanlegg. TV-antennor og fellesanlegg for TV, herunder parabolantennor og tuner/dekoder/tv-boks medfølger der dette eies av selger. Løse og veggmonterte TV/flatskjermer med tilhørende festeordning samt musikkanlegg følger ikke med. Se også pkt. 12.
5. Baderomsinnredning, badekar, dusjkabinett, dusjvegger, alle fastmonterte speil, skap og hyller, fastmonterte glass- og håndkleholdere, herunder håndklevarmere medfølger.
6. Garderobeskap medfølger, selv om disse er løse. Fastmonterte garderobehyller og knagger medfølger. Innredning i garderobeskap, både fastmontert og løs innredning som trådkurver, hyller, stenger og lignende, medfølger.
7. Kjøkkeninnredning medfølger, herunder også åpne, fastmonterte hyller og løs eller fastmontert kjøkkenøy.
8. Markiser, persienner og annen type innvendig og utvendig solskjerming, gardinoppheng, lamellgardiner og liftgardiner medfølger.
9. Avtrekksvifter av alle slag, og fastmonterte airconditionanlegg og ventilasjonsanlegg medfølger.
10. Sentralstøvsuger medfølger med komplett anlegg, herunder slange, munnstykke m.m.
11. Lyskilder som kupler, lysstoffarmatur, fastmonterte «spotlights», oppheng og skinner med spotlights samt utelys og hagebelysning medfølger. Vegglamper, krokhengte lamper, lysekroner, prismelamper og lignende som er koblet til sukkerbit eller stikkontakt følger likevel ikke med.
12. Installerte smarthusløsninger med sentral som styrer lys, varme, lyd og lignende, samt tilhørende trådløse enheter som brytere, sensorer, kameraer, integrerte høyttalere eller lignende medfølger. Enkle lysstyringssystem f.eks. med en sentral som kun styrer lyspærer eller smartpærer montert i sokkel medfølger likevel ikke.
13. Utvendig søppelkasser og eventuelt holder/hus til disse medfølger.
14. Postkasse medfølger.

..forts. neste side

VSI
Selgers initialer

15. Utendørs innretninger slik som flaggstang, fastmontert tørkestativ samt andre faste utearrangementer som f.eks. badestamp, boblekar, jacuzzi og lignende utendørs kar, lekestue, lekestativ, utepeis, fastmontert trommel til vannslange, medfølger.
16. Fastmontert vegglander/ladestasjon til el-bil medfølger uavhengig av hvor laderen er montert. 17. Solcelleanlegg med tilhørende teknisk infrastruktur medfølger.
18. Gassbeholder til gasskomfyr og gasspeis medfølger.
19. Brannstige, branntau, feiestige og lignende der dette er påbudt. Løse stiger medfølger ikke. 20. Brannslukningsapparat, brannslange og røykvarsler medfølger der dette er påbudt. Det er eiers og brukers plikt til å se til at utstyret finnes på enhver eiendom. Hvis annet ikke er uttrykkelig avtalt, skal dette derfor alltid følge med ved salg av eiendom.
21. Samtlige nøkler til eiendommen som selger er i besittelse av skal overleveres kjøper på overtagelsen, herunder nøkler til boder, uthus, garasjeportåpnere eller lignende. Låses boder, uthus e.l. med hengelås, skal lås og nøkler til disse medfølge.
22. Garasjehyller, bodhyller, lagringshyller og oppheng til bildekk medfølger såfremt de er fastmontert. 23. Planter, busker og trær som er plantet på tomten eller i fastmonterte kasser og lignende er en del av eiendommen og medfølger i handelen.

Eventuelle endringer i løsure- og tilbehørslisten kommenteres under:

- Krokhangte lamper i stue og kjøkken medfølger
- Veggmontert TV stativ i stue medfølger
- Garasjehyller og bodhyller medfølger, selv om de er ikke fastmontert
- Skohylle i inngangen oppe og elektrisk skotørker i underetasje medfølger
- Takmontert vifte i overetasjen medfølger
- 2 Snøskuffer, 1 kost, 1 feiebrett, og 1 peissett medfølger
- Huset har opprinnelig installert sentralstøvsuger, men den var defekt, er fjernet, og følger dermed ikke.

Lena, 22/8/2024
Sted/dato

Selgers signatur Selgers signatur