

SØRMEGLEREN AS, AVD. LISTER
V/FILIP SKOGEN
ALLEEN 4
4580 LYNGDAL

Bestiller: info@ambita.com
Deres referanse: 61240143
Vår referanse: 3612147/25165555
Bestilling: C3 2024-10-22 (6) 132

Dato
22.10.2024

Kopi av dokument fra vårt arkiv

Dere har bedt om en bekreftet kopi av følgende dokument fra arkivet:

Dok.nr.:	Embete:	Registrert:	Rettsstiftelse:
909785	200	27.11.2009	SEKSJONERING

Dokumentet er registrert på blant annet følgende eiendom:

Knr.	Gnr.	Bnr.	Fnr.	Snr.
4206 FARSUND	21	11	0	0

Dokumentet følger vedlagt.

Dokumentet følger ikke vedlagt. Vi kan ikke finne det i vårt arkiv.

Det finnes mye nyttig informasjon på våre nettsider www.tinglysing.no. På <https://seeiendom.kartverket.no> er det mulig å se hva som er tinglyst i grunnboken. Ta også gjerne kontakt med vårt kundesenter på telefon 32 11 80 00. Kundesenteret er åpent alle hverdager fra klokken 09.00 til 15.00.

Med hilsen
Statens kartverk Tinglysing

Returneres etter tinglysing til

ABCENTER VEST AS avd. Farsund
 Postboks 38
 4551 FARSUND

 Rekvisit iht. følgebrev (stryk det som ikke passer)
 rekvisit ikke oppgitt:

 964 083 266
 org.nr./fødselsnr.

Begjæring¹⁾ om oppdeling i eierseksjoner/reseksjonering

Opplysninger i feltene 1-4 registreres i grunnboken

1. Eiendommen					
Kommunernr	Kommunens navn	Gnr	Bnr	Festenr	Snr
1003	Farsund	21	11		

2. Hjemmelshaver(e)		
Fødselsnr/Org.nr (11/9 siffer) ²⁾	Navn	Ideell andel ³⁾
888 767 592	G.G. Eiendom AS	1/1
 Doknr: 909785 Tinglyst: 27.11.2009 STATENS KARTVERK FAST EIENDOM		

3. Begjæring																			
Eiendommen begjæres oppdelt i eierseksjoner slik det fremgår av etterstående fordelingsliste.																			
S.-nr	For-mål ⁴⁾	Brøk (teller) ⁵⁾	Til-leggs-areal ⁶⁾	S.-nr	For-mål ⁴⁾	Brøk (teller) ⁵⁾	Til-leggs-areal ⁶⁾	S.-nr	For-mål ⁴⁾	Brøk (teller) ⁵⁾	Til-leggs-areal ⁶⁾	S.-nr	For-mål ⁴⁾	Brøk (teller) ⁵⁾	Til-leggs-areal ⁶⁾	S.-nr	For-mål ⁴⁾	Brøk (teller) ⁵⁾	Til-leggs-areal ⁶⁾
1	B	90	BG	13				25				37				49			
2	B	90	B	14				26				38				50			
3	B	90	BG	15				27				39				51			
4	B	90	B	16				28				40				52			
5				17				29				41				53			
6				18				30				42				54			
7				19				31				43				55			
8				20				32				44				56			
9				21				33				45				57			
10				22				34				46				58			
11				23				35				47				59			
12				24				36				48				60			
Sum tellere								360	= nevner		360								

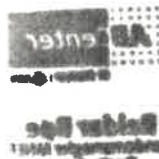
4. Supplerende tekst
OBS! Her påføres kun opplysninger som skal og kan tinglyses. Ved reseksjonering skal dessuten oppgis hva endringen består i og eventuelt på hvilken måte fellesarealene endres.

5. Egenerklæring

Undertegnede erklærer at

- a) seksjoneringen gjelder planlagt bygning hvor byggetillatelse er gitt, eller
 seksjoneringen gjelder bestående bygning hvor seksjoneringen bare omfatter bruksenheter som er ferdig utbygd
- b) seksjoneringen omfatter alle bruksenheter i eiendommen
- c) inndelingen i bruksenheter gir en formålstjenlig avgrensning av de enkelte bruksenheter
- d) bruksenhetsens formål (bolig eller næring) er i samsvar med gjeldende arealplanformål, eller
 det foreligger tillatelse til annen bruk etter plan- og bygningsloven
- e) ingen bruksenheter omfatter deler av eiendommen som er nødvendig til bruk for andre bruksenheter i eiendommen, eller deler som etter bestemmelser, vedtak eller tillatelser gitt i eller i medhold av plan- og bygningsloven, er fastsatt å skulle tjene beboernes eller bebyggelsens felles behov
- f) areal som skal tjene sameiernes felles bruk eller eiendommens drift er fellesareal. Fellesarealet omfatter ikke vaktmesterbolig som er utleid til andre enn vaktmesteren, og hvor leier har kjøperett (§ 14)
- g) hver bruksenhets hoveddel er en klart avgrenset og sammenhengende del av en bygning på eiendommen og har egen inngang fra fellesareal eller naboeiendom
- h) hver boligseksjon har kjøkken, bad og wc innenfor hoveddelen av bruksenheten. Bad og wc er i eget eller egne rom, eller
 boligseksjonen er en fritidsbolig, eller
 alle boligene inngår i en samleseksjon bolig
- i) det er fastsatt vedtekter (§ 28).

Undertegnede er kjent med at det er straffbart å avgi eller benytte uriktig erklæring (straffeloven § 189 og § 190).

6. Tegninger m v

Alle vedlegg skal være i A4 format og fortløpende sidenummerert. Vedlegg som skal følge seksjoneringsbegjæringen:

- a) Situasjonsplan (§ 7, annet ledd).
- b) Plantegninger over kjeller, alle etasjene og loft.
 På tegningene er grensene for bruksenheter, forslag til seksjonsnummer og bruken av de enkelte rom tydelig angitt (§ 7, annet ledd).
- c) Liste med navn og adresse på alle leiere av bolig i eiendommen. (Skal ikke følge med til tinglysing.)
- d) Vedtekter (§ 28). (Skal ikke følge med til tinglysing.)
- e) Samtykke fra panthaver ved reseksjonering (§§ 12 og 13).

7. Underskrifter

Sted, dato

Fausend,
 23/9-09.

Hjemmelshaver (§§ 7 og 12) / Styret (§ 13)

Fausend A. Gulbrandsen
Roy Lisevand
 Samtykket til tinglysing
Abelen Vest AS
Livka Bitt

 Ektefelle/registrert partner
 (Ved reseksjonering kreves samtykke fra ektefelle/registrert partner hvor sameiebrøken reduseres)

8. Styrets samtykke m v ved reseksjonering ⁸⁾	
<input type="checkbox"/> Styret samtykker til reseksjonering (§ 12), eller <input type="checkbox"/> Styret erklærer at sameiet har samtykket til reseksjonering (§ 30)	
Sted, dato	Underskrift

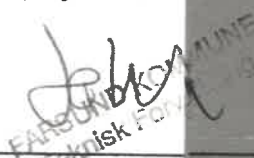
9. Kommunens tillatelse til seksjonering/reseksjonering				
<input type="checkbox"/> Befaring er foretatt <input type="checkbox"/> Målebrevkart for tilleggsdel er utarbeidet og vedlagt ⁸⁾ <input checked="" type="checkbox"/> Tillatelsen er inntatt nedenfor <input type="checkbox"/> Tillatelsen følger vedlagt				
Kommunen erklærer at tillatelse til seksjonering/reseksjonering er gitt for:				
Gnr	Bnr	Fnr	Snr	
21	11			Farsund kommune
Dato		Stempel og underskrift		
16/11-09				

Noter:
<ol style="list-style-type: none"> 1) Kommunen skal gi tillatelse til seksjonering/reseksjonering og skal deretter sende begjæringen til tinglysing. Begjæring, situasjonsplan og plantegning sendes kommunen i tre eksemplarer, hvorav ett skal være på tinglysingpapir. 2) Det er Enhetsregisterets organisasjonsnummer som skal brukes. 3) Feltet for ideell andel utfylles bare når det er flere hjemmelshavere. 4) B=boligseksjon, N=næringsseksjon, SB=samleseksjon bolig, SN=samleseksjon næring. 5) Ved oppdeling skal det for hver seksjon fastsettes en sameiebrøk med hele tall i teller og nevner. 6) Sett B dersom tilleggsarealet gjelder bygning, G dersom tilleggsarealet gjelder grunn, eventuelt BG hvis tilleggsarealet gjelder både bygning og grunn. 7) Det er bare rettsstiftelser som skal og kan tinglyses som tas inn her. Legalpanterett etter eierseksjonsloven § 25 første ledd kan ikke tinglyses. Her tas bare med panterett som kommer i tillegg, jf § 25 tredje ledd. Panterett inntatt i oppdelingsbegjæringen gir ikke tvangsgrunnlag. 8) Etter eierseksjonsloven § 12 skal styret i noen tilfeller samtykke til reseksjonering. I de tilfeller hvor sameietets samtykke er nødvendig, innestår styret for at samtykket er innhentet, jf § 30. 9) Kommunen skal legge ved målebrevkart med tinglysingssjenpart.

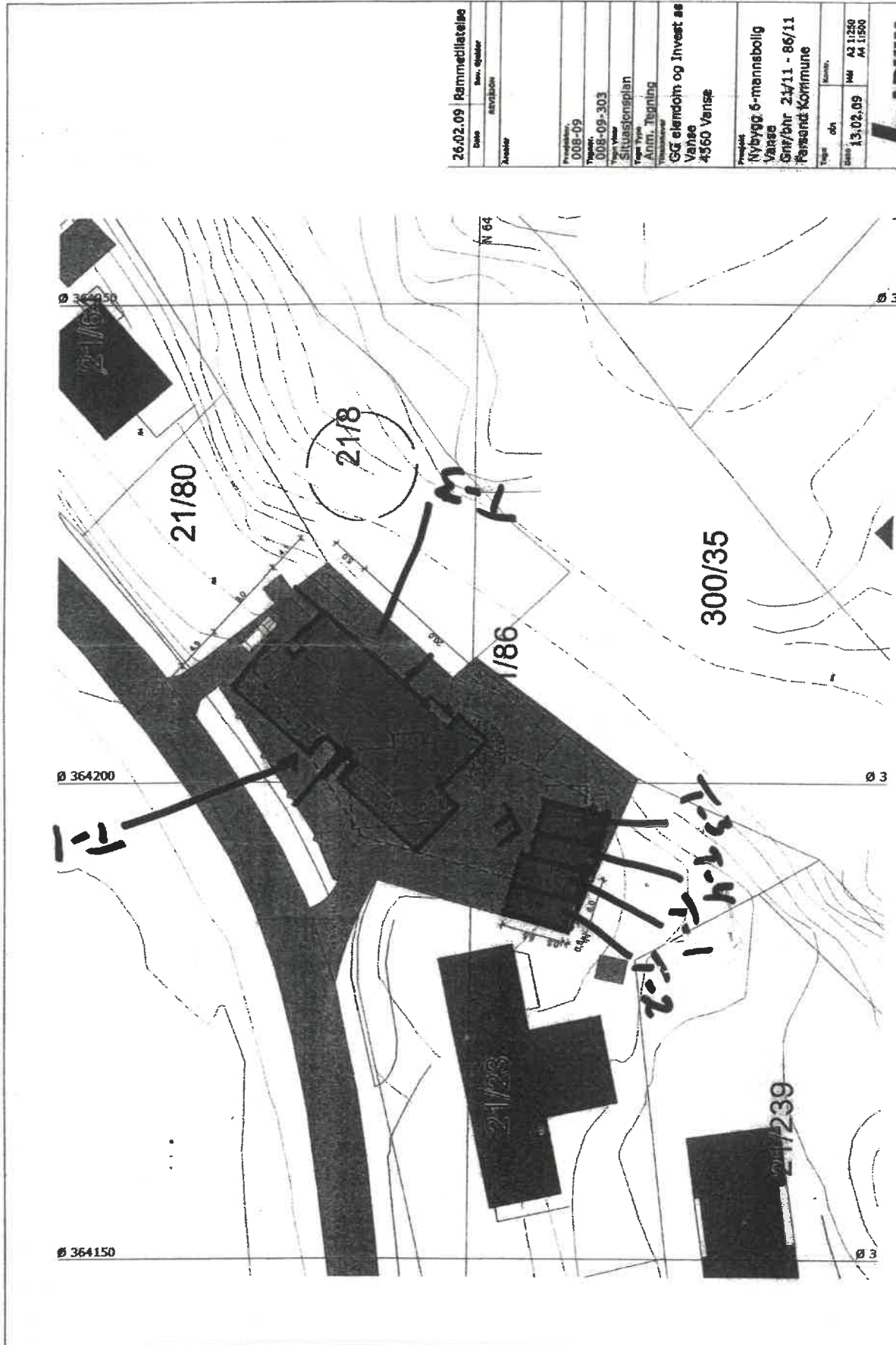

26.02.09 Rammetilrette	
Dato	Bes. oppdr.
26.02.09	
Prosjekt	008-09
Oppdr. nr.	008-09-303
Prosjekt	Situasjonsplan
Oppdr. type	Alm. Tegning
Oppdr. nr.	GG elendørn og Invest as
Oppdr. nr.	Vanse
Oppdr. nr.	4360 Vanse
Prosjekt	Nybygg 6-mannsboig
Oppdr. nr.	Vanse
Oppdr. nr.	Gnr/bnr 21/11 - 86/11
Oppdr. nr.	Farsend Kommune
Tegnet av	
Skal	1:3.02.09
Skal	M4 A3 1:250
Skal	A4 1:500

2.



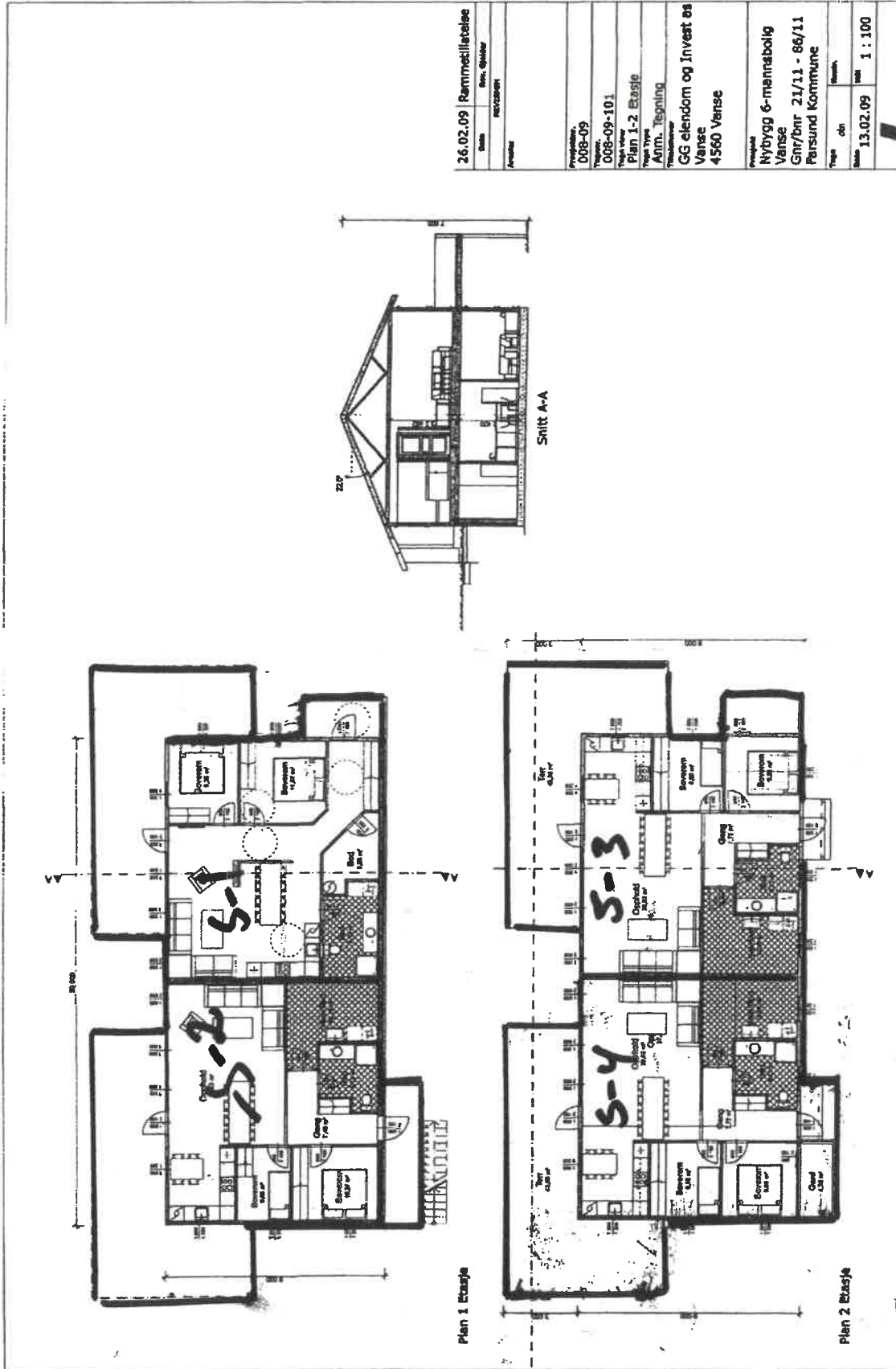

26.02.09	Rammetilførelse
Opparbeidelse	Rev. skoler
008-09	restorant
008-09-101	
Plan 1-2 Etasje	
Arbm. Tegning	
GG elendom og Invest as	
Vårse	
4560 Vårse	
Nybygg 6-mannsbolig	
Vårse	
Gnr/bnr 21/11 - 86/11	
Parsund Kommune	
13.02.09	1 : 100

12741 1-4
 1-3

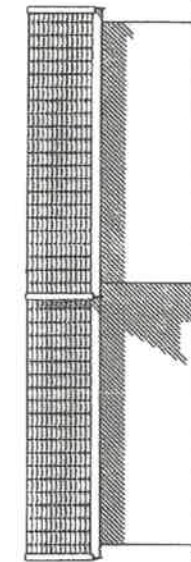
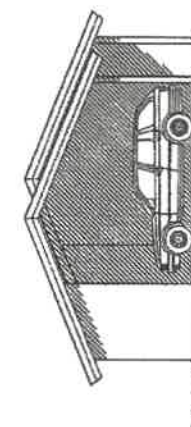
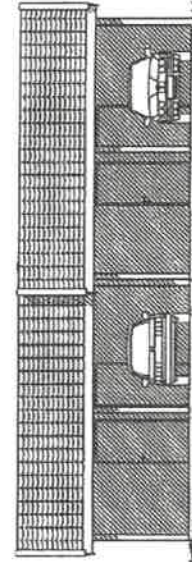
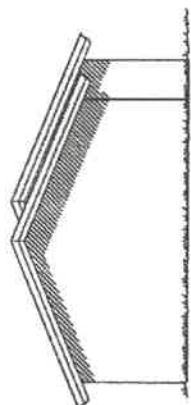
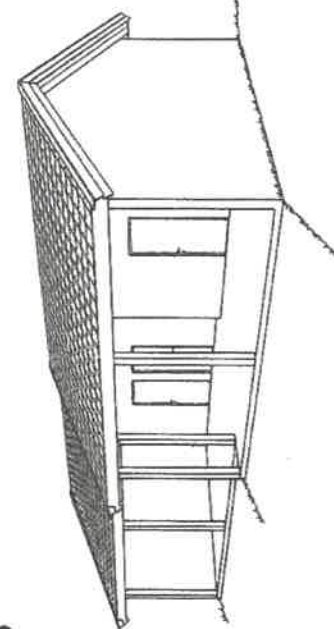
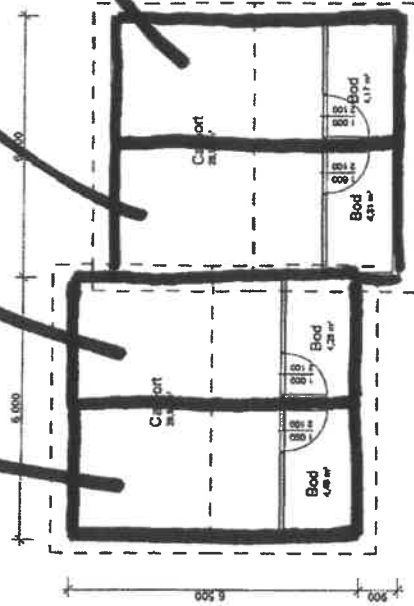

Dato		Rev. Gjelder
REVISION		
Arealer		
Prosjekt	008-09	
Tegnr.	008-09-306	
Tegn. Viser	Carport	
Tegn. Type	Anm. Tegning	
Tilskriver	GG eiendom og Invest as	
	Vånse	
	4560 Vånse	
Prosjekt	Nybygg 6-mannsbilig	
	Vånse	
	Gnr/bnr 21/11 - 86/11	
	Farsund Kommune	
Tegn	...	Kontr.
Dato	13.02.09	Mål 1 : 100



Tegningen er beskyttet iht. til lov om opphavsrett, og må ikke benyttes uten avtale med Arkin AS